



كروت مشروعات قطاع الصرف الصحي

جهود التنمية في محافظة الشرقية

2022-2014

ص 86-56

(حكومي)

(قطاع الصرف الصحي)



اسم المشروع	مشروع صرف صحي قرية ابو العوينات(أولاد صقر)
جهة تمويل المشروع	بنك دولي (ميجا) SRSSP
الوزارة التابع لها المشروع	وزارة الإسكان
جهة الولاية للأرض المقام عليها المشروع	تبرع اهالي للشركة
جهة الإشراف	شركه مياه الشرب والصرف الصحي بالشرقية
الشركة المنفذة	مصر للانشاء والتعمير
استشاري المشروع (مالك)	طلعت وإمام
استشاري المشروع (مقاول)	طلعت وإمام
المكونات التفصيلية ووصف المشروع	شبكات وخطوط طرد ومحطات رفع
مدة تنفيذ المشروع	٢ اعوام
تاريخ البدء	٢٠١٩/١٠
تاريخ الانتهاء التعاقدى	٢٠٢٠/٨
تاريخ الانتهاء الفعلى	٢٠٢١/١٠
القيمة التقديرية للأرض	٥٠٠ الف
القيمة التقديرية للمشروع	٦١,١ مليون
قيمة التجاوز	لا يوجد
القيمة الإجمالية	٦١,٦ مليون

موقف المصادر الأساسية للمشروع

موقف الربط علي المرافق الأساسية	طرق <input checked="" type="checkbox"/>	صرف <input checked="" type="checkbox"/>	مياه <input checked="" type="checkbox"/>	كهرباء <input checked="" type="checkbox"/>
دراسة بينة المشروع (للمشروعات الصناعية)	تم الاستلام الابتدائي ودخول الخدمة			
محضر الاستلامالابتدائي	مد خدمة الصرف الصحي لقرية ابو العوينات - مركز أولاد صقر			
الشهادات المعتمدة للمشروع	عمالة غير مباشرة ٩			
الهدف من المشروع	عمالة مباشرة ٥٠			
عدد العمالة بالمشروع	رأي المحافظ (نوع الإفتتاح)			
إعتماد المحافظ				

(حكومي)

(قطاع الصرف الصحي)



اسم المشروع	مشروع صرف صحي بني منصور (اولاد صقر)
جهة تمويل المشروع	بنك دولي (ميجا) SRSSP
الوزارة التابع لها المشروع	وزارة الإسكان
جهة الولاية للأرض المقام عليها المشروع	٢ املك دولة- ٣ تبرع أهالي لشركة المياه
جهة الإشراف	شركة مياه الشرب والصرف الصحي بالشرقية
الشركة المنفذة	عثمان جروب
استشاري المشروع (مالك)	طلعت وإمام
استشاري المشروع (مقاول)	شركات وخطوط طرد ومحطات رفع
المكونات التفصيلية ووصف المشروع	٣ اعوام
مدة تنفيذ المشروع	٢٠١٩/١٠
تاريخ البدء	٢٠٢٢/٩
تاريخ الانتهاء التعاقدى	٢٠٢٢/٩
تاريخ الانتهاء الفعلي	١ مليون
القيمة التقديرية للأرض	٢١٠,٢ مليون
القيمة التقديرية للمشروع	لا يوجد
قيمة التجاوز	٢١١,٢ مليون جنية
القيمة الإجمالية	

موقف المصادر الأساسية للمشروع

موقف الربط علي المرافق الأساسية	طرق	صرف	مياه	كهرباء
<input checked="" type="checkbox"/>	<input checked="" type="checkbox"/>	<input checked="" type="checkbox"/>	<input checked="" type="checkbox"/>	<input checked="" type="checkbox"/>
دراسة بيئة المشروع (للمشروعات الصناعية)	تم الاستلام الابتدائي ودخول الخدمة			
محضر الاستلام الابتدائي	مد شبكات وخطوط طرد ومحطات رفع لخدمة قري بني منصور مركز اولاد صقر			
الشهادات المعتمدة للمشروع	عدد العمالة غير مباشرة ١٧			
الهدف من المشروع	عدد العمالة مباشرة ٨٠			
عدد العمالة بالمشروع	رأي المحافظ (نوع الإفتتاح)			
رأي المحافظ (نوع الإفتتاح)	إعتماد المحافظ			
إعتماد المحافظ				

كارت المشروع رقم () - (حكومي)

البيانات الأساسية للمشروع (قطاع مياه الشرب والصرف الصحي)



اسم المشروع	مشروع انشاء شبكات ومحطات رفع وخطوط طرد قري الصوالح D (فاقوس)
جهة تمويل المشروع	الاتحاد الأوروبي IWSP
الوزارة التابع لها المشروع	وزارة الإسكان
جهة الولاية للأرض المقام عليها المشروع	تبرع أهالي لشركة المياه
جهة الإشراف	شركة مياه الشرب والصرف الصحي بالشرقية
الشركة المنفذة	شركة اسبكترا
استشاري المشروع (مالك)	إجبك
استشاري المشروع (مقاول)	إجبك
المكونات التفصيلية ووصف المشروع	شبكات وخطوط طرد ومحطات رفع
مدة تنفيذ المشروع	٢٧ شهر
تاريخ البدء	٢٠١٨/١
تاريخ الانتهاء التعاقدى	٢٠٢٠/٤
تاريخ الانتهاء الفعلى	٢٠٢٠/٤
القيمة التقديرية للأرض	٨٠٠ الف
القيمة التقديرية للمشروع	٦٦,١ مليون
قيمة التجاوز	لا يوجد
القيمة الإجمالية	٦٦,٩ مليون

موقف المصادر الأساسية للمشروع

موقف الربط على المرافق الأساسية	طرق <input checked="" type="checkbox"/>	صرف <input checked="" type="checkbox"/>	مياه <input checked="" type="checkbox"/>	كهرباء <input checked="" type="checkbox"/>
دراسة بيئة المشروع (للمشروعات الصناعية)	تم الاستلام الابتدائي ودخول الخدمة			
محضر الاستلام الابتدائي	تم الاستلام الابتدائي ودخول الخدمة			
الشهادات المعتمدة للمشروع	مد خدمة الصرف الصحي لقرية الهيصمية			
الهدف من المشروع	مد خدمة الصرف الصحي لقرية الهيصمية			
عدد العمالة بالمشروع	عمالة مباشرة	عمالة غير مباشرة		
رأي المحافظ (نوع الإفتتاح)	٢٠	١١		
إعتماد المحافظ				

(حكومي)

(قطاع الصرف الصحي)



اسم المشروع	مشروع صرف صحي (قنتير - الغزالي)
جهة تمويل المشروع	بنك دولي (ISSIP ٢)
الوزارة التابع لها المشروع	وزارة الإسكان
جهة الولاية للأرض المقام عليها المشروع	تبرع أهالي لشركة المياه
جهة الإشراف	شركة مياه الشرب والصرف الصحي بالشرقية
الشركة المنفذة	شركة النصر للمباني والانشاءات (ايجيكو)
استشاري المشروع (مالك)	مكتب الدار
استشاري المشروع (مقاول)	مكتب الدار
المكونات التفصيلية ووصف المشروع	شبكات وخطوط طرد و محطات رفع
مدة تنفيذ المشروع	٣ اعوام
تاريخ البدء	٢٠١٧/٦
تاريخ الانتهاء التعاقدى	٢٠٢٠/٦
تاريخ الانتهاء الفعلي	٢٠٢٠/٦
القيمة التقديرية للأرض	٦٠٠ ألف جنيه
القيمة التقديرية للمشروع	٦٧ مليون جنيه
قيمة التجاوز	لا يوجد
القيمة الإجمالية	٦٧,٦ مليون جنيه

موقف المصادر الأساسية للمشروع

موقف الربط علي المرافق الأساسية	طرق <input checked="" type="checkbox"/>	صرف <input checked="" type="checkbox"/>	مياه <input checked="" type="checkbox"/>	كهرباء <input checked="" type="checkbox"/>
دراسة بيئة المشروع (للمشروعات الصناعية)				
محضر الإستلام الإبتدائي	تم الاستلام الإبتدائي ودخول الخدمة			
الشهادات المعتمدة للمشروع	مد خدمة الصرف لقرى (قنتير - الغزالي)			
الهدف من المشروع	عمالة غير مباشرة ١٥			
عدد العمالة بالمشروع	عمالة مباشرة ٦٠			
رأي المحافظ (نوع الإفتتاح)				
إعتماد المحافظ				

كارت المشروع رقم () - (حكومي)

البيانات الأساسية للمشروع (قطاع مياه الشرب والصرف الصحي)



اسم المشروع	مشروع صرف صحي متكامل جزيرة مطاوع (اولاد صقر)
جهة تمويل المشروع	بنك دولي (ميجا) SRSSP
الوزارة التابع لها المشروع	وزارة الإسكان
جهة الولاية للأرض المقام عليها المشروع	تبرع اهالي للشركة
جهة الإشراف	شركه مياه الشرب والصرف الصحي بالشرقية
الشركة المنفذة	الدولية للإنشاءات
استشاري المشروع (مالك)	طلعت وإمام
استشاري المشروع (مقاول)	طلعت وإمام
المكونات التفصيلية ووصف المشروع	شبكات وخطوط طرد ومحطات رفع
مدة تنفيذ المشروع	٢٨ شهر
تاريخ البدء	٢٠١٧/٨
تاريخ الانتهاء التعاقدى	٢٠١٩/١٢
تاريخ الانتهاء الفعلي	٢٠١٩/١٢
القيمة التقديرية للأرض	٧٠٠ ألف جنيه
القيمة التقديرية للمشروع	٩٢ مليون جنيه
قيمة التجاوز	لا يوجد
القيمة الإجمالية	٩٢,٧ مليون جنيه

موقف المصادر الأساسية للمشروع

موقف الربط علي المرافق الأساسية	طرق <input checked="" type="checkbox"/>	صرف <input checked="" type="checkbox"/>	مياه <input checked="" type="checkbox"/>	كهرباء <input checked="" type="checkbox"/>
دراسة بيئة المشروع (للمشروعات الصناعية)	تم الاستلام الابتدائي ودخول الخدمة			
محضر الاستلام الابتدائي	مشروع صرف صحي متكامل لخدمة جزيرة مطاوع وعزبة الجنادلة			
الشهادات المعتمدة للمشروع	عمالة غير مباشرة			
الهدف من المشروع	عمالة مباشرة			
عدد العمالة بالمشروع	٢٢			
رأي المحافظ (نوع الإفتتاح)	١٦			
إعتماد المحافظ				

(حكومي)

(قطاع الصرف الصحي)



اسم المشروع	مشروع صرف صحي متكامل منشأة ناصر والسادات
جهة تمويل المشروع	بنك دولي (ميجا) SRSSP
الوزارة التابع لها المشروع	وزارة الإسكان
جهة الولاية للأرض المقام عليها المشروع	تبرع أهالي لشركة المياه
جهة الإشراف	شركه مياه الشرب والصرف الصحي بالشرقية
الشركة المنفذة	شركة تبارك للهندسة والمقاولات
استشاري المشروع (مالك)	طلعت وإمام
استشاري المشروع (مقاول)	شركات وخطوط طرد ومحطات رفع
المكونات التفصيلية ووصف المشروع	
مدة تنفيذ المشروع	٢٣ شهر
تاريخ البدء	٢٠١٩/٩
تاريخ الانتهاء التعاقدى	٢٠٢٢/٨
تاريخ الانتهاء الفعلي	٢٠٢٢/٨
القيمة التقديرية للأرض	٨٠٠ ألف جنيه
القيمة التقديرية للمشروع	٦٣ مليون
قيمة التجاوز	لا يوجد
القيمة الإجمالية	٦٣,٨ مليون جنيه

موقف المصادر الأساسية للمشروع

موقف الربط علي المرافق الأساسية	طرق	✓	صرف	✓	مياه	✓	كهرباء	✓
دراسة بيئة المشروع (للمشروعات الصناعية)								
محضر الاستلام الابتدائي	تم الاستلام الابتدائي ودخول الخدمة							
الشهادات المعتمدة للمشروع								
الهدف من المشروع	مد خدمه الصرف الصحي لقرى منشأة ناصر والسادات							
عدد العمالة بالمشروع	عمالة مباشرة		عمالة غير مباشرة					
	٧٠		٢٠					
رأي المحافظ (نوع الإفتتاح)								
إعتماد المحافظ								

كارت المشروع رقم (P-SN-2S-02) - (حكومي)

البيانات الأساسية للمشروع (قطاع مياه الشرب والصرف الصحي)



اسم المشروع	محطة معالجة الصوالمح (فأقوس)
جهة تمويل المشروع	قرض اتحاد اوروبي
الوزارة التابع لها المشروع	وزارة الاسكان
جهة الولاية للأرض المقام عليها المشروع	تبرع اهالي لشركة المياه
جهة الإشراف	شركة مياه الشرب والصرف الصحي بالشرقية
الشركة المنفذة	شركة متيتو
استشاري المشروع (مالك)	مكتب اينويا
استشاري المشروع (مقاول)	مكتب اينويا
المكونات التفصيلية ووصف المشروع	محطة معالجة الصوالمح طاقة ٢٢ الف م٣/يوم
مدة تنفيذ المشروع	٤١ شهر
تاريخ البدء	٢٠١٨/٩
تاريخ الانتهاء التعاقدى	٢٠٢٢/٩
تاريخ الانتهاء الفعلي	٢٠٢٣/٣
القيمة التقديرية للمشروع	٣٦٦,٨ مليون
قيمة الأرض التقديرية	١,٢ مليون
القيمة الإجمالية	٣٦٨ مليون

موقف المصادر الأساسية للمشروع

موقف الربط علي المرافق الأساسية	طرق	صرف	مياه	كهرباء
	<input checked="" type="checkbox"/>	<input checked="" type="checkbox"/>	<input checked="" type="checkbox"/>	<input checked="" type="checkbox"/>
دراسة بيئة المشروع (للمشروعات الصناعية)	جاري اعمال الاستلام الابتدائي			
محضر الإستلام الإبتدائي				
الشهادات المعتمدة للمشروع				
الهدف من المشروع	خدمة قرى الجعافرة - الخطارة الصغرى - الهيصمية- سودة - الصوالمح - الأخميين - النمروط - منزل نعيم بفأقوس			
عدد العمالة بالمشروع	عمالة مباشرة	عمالة غير مباشرة		
	٨٠	٢٥		
رأي المحافظ (نوع الإفتتاح)				
إعتماد المحافظ				

(حكومي)

قطاع الصرف الصحي



اسم المشروع	مشروع صرف صحي متكامل (كفر السواقي-الدهتمون)
جهة تمويل المشروع	بنك دولي (ميجا) SRSSP
الوزارة التابع لها المشروع	وزارة الإسكان
جهة الولاية للأرض المقام عليها المشروع	تبرع أهالي لشركة المياه
جهة الإشراف	شركة مياه الشرب والصرف الصحي بالشرقية
الشركة المنفذة	سيكتر
استشاري المشروع (مالك)	طلعت وإمام
استشاري المشروع (مقاول)	شركات وخطوط طرد ومحطات رفع
المكونات التفصيلية ووصف المشروع	٢٩ شهر
مدة تنفيذ المشروع	٢٠١٨/١١
تاريخ البدء	٢٠٢١/٣
تاريخ الانتهاء التعاقدية	٢٠٢١/٣
تاريخ الانتهاء الفعلية	١ مليون
القيمة التقديرية للأرض	١٢٣,٦ مليون
القيمة التقديرية للمشروع	لا يوجد
قيمة التجاوز	١٢٤,٦ مليون
القيمة الإجمالية	

موقف المصادر الأساسية للمشروع

موقف الربط علي المرافق الأساسية	طرق	صرف	مياه	كهرباء
<input checked="" type="checkbox"/>	<input checked="" type="checkbox"/>	<input checked="" type="checkbox"/>	<input checked="" type="checkbox"/>	<input checked="" type="checkbox"/>
دراسة بيئة المشروع (للمشروعات الصناعية)	تم الاستلام الابتدائي ودخول الخدمة			
محضر الإستلام الإبتدائي	مد خدمة الصرف الصحي للقرى (كفر السواقي-الدهتمون)			
الشهادات المعتمدة للمشروع	عمالة غير مباشرة			
الهدف من المشروع	عمالة مباشرة			
عدد العمالة بالمشروع	٢٥			
رأي المحافظ (نوع الإفتتاح)	٨٠			
إعتماد المحافظ				

(حكومي)

قطاع الصرف الصحي



اسم المشروع	محطة معالجة قنتير
جهة تمويل المشروع	بنك دولي (ISSIP ٢)
الوزارة التابع لها المشروع	وزارة الإسكان
جهة الولاية للأرض المقام عليها المشروع	تبرع أهالي لشركة المياه
جهة الإشراف	شركه مياه الشرب والصرف الصحي بالشرقية
الشركة المنفذة	شركة اسبكترا
استشاري المشروع (مالك)	مكتب الدار
استشاري المشروع (مقاول)	مكتب الدار
المكونات التفصيلية ووصف المشروع	شبكات وخطوط طرد و محطات رفع
مدة تنفيذ المشروع	٢٦ شهر
تاريخ البدء	٢٠١٨/١
تاريخ الانتهاء التعاقدى	٢٠٢٠/٩
تاريخ الانتهاء الفعلى	٢٠٢٠/٩
القيمة التقديرية للأرض	٩ مليون
القيمة التقديرية للمشروع	٢١٠ مليون
قيمة التجاوز	لا يوجد
القيمة الإجمالية	٢١٩ مليون جنيه

موقف المصادر الأساسية للمشروع

موقف الربط علي المرافق الأساسية	طرق	صرف	مياه	كهرباء
	<input checked="" type="checkbox"/>	<input checked="" type="checkbox"/>	<input checked="" type="checkbox"/>	<input checked="" type="checkbox"/>
دراسة بيئة المشروع (للمشروعات الصناعية)				
محضر الإستلام الإبتدائي				تم الاستلام الإبتدائي ودخول الخدمة
الشهادات المعتمدة للمشروع				
الهدف من المشروع				مد خدمة الصرف لقرى (قنتير - الغزالي)
عدد العمالة بالمشروع			عمالة مباشرة ١٢٠	عمالة غير مباشرة ٣٥
رأي المحافظ (نوع الإفتتاح)				
إعتماد المحافظ				

(حكومي)

(قطاع الصرف الصحي)



اسم المشروع	مشروع شبكات صرف صحي إكوه وكفر الباشا
جهة تمويل المشروع	بنك دولي (ميجا) SRSSP
الوزارة التابع لها المشروع	وزارة الإسكان
جهة الولاية للأرض المقام عليها المشروع	تبرع أهالي لشركة المياه
جهة الإشراف	شركه مياه الشرب والصرف الصحي بالشرقية
الشركة المنفذة	المكتب الاسلامي للمقاولات
استشاري المشروع (مالك)	طلعت وإمام
استشاري المشروع (مقاول)	شركات وخطوط طرد ومحطات رفع
المكونات التفصيلية ووصف المشروع	
مدة تنفيذ المشروع	٢٣ شهر
تاريخ البدء	٢٠١٩/١٢
تاريخ الانتهاء التعاقدى	٢٠٢١/١١
تاريخ الانتهاء الفعلي	٢٠٢١/١١
القيمة التقديرية للأرض	٦٠٠ ألف
القيمة التقديرية للمشروع	١٤٤,٣ مليون
قيمة التجاوز	لا يوجد
القيمة الإجمالية	١٤٤,٩ مليون

موقف المصادر الأساسية للمشروع

موقف الربط علي المرافق الأساسية	طرق	صرف	مياه	كهرباء
	<input checked="" type="checkbox"/>	<input checked="" type="checkbox"/>	<input checked="" type="checkbox"/>	<input checked="" type="checkbox"/>
دراسة بيئة المشروع (للمشروعات الصناعية)	تم الاستلام الابتدائي ودخول الخدمة			
محضر الاستلام الابتدائي				
الشهادات المعتمدة للمشروع				
الهدف من المشروع	مد خدمة شبكات صرف صحي إكوه وكفر الباشا			
عدد العمالة بالمشروع	عمالة مباشرة	عمالة غير مباشرة		
	١١	٤٥		
رأي المحافظ (نوع الإفتتاح)				
إعتماد المحافظ				

(حكومي)

قطاع الصرف الصحي



اسم المشروع	شبكات صرف صحي قرية الغنيمي قطاع منيا القمح
جهة تمويل المشروع	الشركة القابضة لمياه الشرب والصرف الصحي
الوزارة التابع لها المشروع	وزارة الاسكان
جهة الولاية للأرض المقام عليها المشروع	ارض القرية
جهة الإشراف	شركة مياه الشرب والصرف الصحي بالشرقية
الشركة المنفذة	شركة الحمد للمقاولات
استشاري المشروع (مالك)	لا يوجد
استشاري المشروع (مقاول)	لا يوجد
المكونات التفصيلية ووصف المشروع	شبكات صرف صحي قرية الغنيمي قطاع منيا القمح
مدة تنفيذ المشروع	٨ أشهر
تاريخ البدء	٢٠٢٢/١
تاريخ الانتهاء التعاقدى	٢٠٢٢/١١
تاريخ الانتهاء الفعلى	٢٠٢٢/١٠
القيمة التقديرية للمشروع	٢٣ مليون جنيه
قيمة التجاوز	لا يوجد
القيمة الإجمالية	٢٣ مليون جنيه

موقف المصادر الأساسية للمشروع

موقف الربط علي المرافق الأساسية	طرق	صرف	مياه	كهرباء
	<input checked="" type="checkbox"/>	<input checked="" type="checkbox"/>	<input checked="" type="checkbox"/>	<input checked="" type="checkbox"/>
دراسة بيئة المشروع (للمشروعات الصناعية)				
محضر الإستلام الإبتدائي				تم الاستلام الإبتدائي
الشهادات المعتمدة للمشروع				
الهدف من المشروع				خدمة اهالى قرية الغنيمي
عدد العمالة بالمشروع			عمالة مباشرة ٤٥	عمالة غير مباشرة ١٥
رأي المحافظ (نوع الإفتتاح)				
إعتماد المحافظ				

(قطاع الصرف الصحي)



مشروع صرف صحي متكامل
ديربر نجم(كفر الجنيدى+صفط
زريق+القطايع+عزبة
شمرزة+عزبة فردان أبو هاشم

اسم المشروع

بنك دولى (ميجا) SRSSP

جهة تمويل المشروع

وزارة الإسكان

الوزارة التابع لها المشروع

تبرع أهالي لشركة المياه

جهة الولاية للأرض المقام عليها
المشروعشركة مياه الشرب
والصرف الصحي

جهة الإشراف

شركة الطنطاوي لتجارة
والمقاولات

الشركة المنفذة

طلعت وإمام

استشاري المشروع (مالك)

استشاري المشروع (مقاول)

شبكات وخطوط طرد
ومحطات رفعالمكونات التفصيلية ووصف
المشروع

٣٥ شهر

مدة تنفيذ المشروع

٢٠١٨/٦

تاريخ البدء

٢٠٢١/٥

تاريخ الانتهاء التعاقدى

٥٥٠ الف

تاريخ الانتهاء الفعلي

١٣١,٣ مليون

القيمة التقديرية للأرض
القيمة التقديرية للمشروع

لا يوجد

قيمة التجاوز

١٣١,٨ مليون
جنيه

القيمة الإجمالية

موقف المصادر الأساسية للمشروع

كهرباء



مياه



صرف



طرق

موقف الربط علي
المرافق الأساسية

دراسة بيئة المشروع (للمشروعات الصناعية)

تم الاستلام الابتدائي ودخول الخدمة

محضر الإستلام الإبتدائي

الشهادات المعتمدة للمشروع

مد خدمة الصرف الصحي لقرى صفط زريق والقطايع وكفر الجنيدى وعزب
شمرزة والفردانى أبو هاشم وأبو حسن - ديربر نجم

الهدف من المشروع

عمالة غير مباشرة

١٠

عمالة مباشرة

٤٠

عدد العمالة بالمشروع

رأي المحافظ (نوع الإفتتاح)

إعتماد المحافظ

(حكومي)

(قطاع الصرف الصحي)



اسم المشروع	مشروع صرف صحي متكامل عزبة صادق و درويش (أولاد صديقة)
جهة تمويل المشروع	بنك دولي (ميجا) SRSSP
الوزارة التابع لها المشروع	وزارة الإسكان
جهة الولاية للأرض المقام عليها المشروع	تبرع أهالي لشركة المياه
جهة الإشراف	شركه مياه الشرب والصرف الصحي بالشرقية
الشركة المنفذة	شركة الأمانى المقاولات والتوريدات
استشاري المشروع (مالك)	طلعت وإمام
استشاري المشروع (مقاول)	طلعت وإمام
المكونات التفصيلية ووصف المشروع	مشروع صرف صحي متكامل عزبة صادق و درويش
مدة تنفيذ المشروع	٢٩ شهر
تاريخ البدء	٢٠١٩/٩
تاريخ الانتهاء التعاقدى	٢٠٢٢/٢
تاريخ الانتهاء الفعلي	٢٠٢٢/٢
القيمة التقديرية للأرض	٦٠٠ الف
القيمة التقديرية للمشروع	١٩٦,٦ مليون
قيمة التجاوز	لا يوجد
القيمة الإجمالية	١٩٧,٢ مليون جنيه

موقف المصادر الأساسية للمشروع

موقف الربط علي المرافق الأساسية	طرق <input checked="" type="checkbox"/>	صرف <input checked="" type="checkbox"/>	مياه <input checked="" type="checkbox"/>	كهرباء <input checked="" type="checkbox"/>
دراسة بيئة المشروع (للمشروعات الصناعية)	تم الاستلام الابتدائي ودخول الخدمة			
محضر الاستلامالابتدائي	لخدمة القرى الخاصة عزبة صادق و درويش			
الشهادات المعتمدة للمشروع	عدد العمالة بالمشروع			
الهدف من المشروع	رأى المحافظ (نوع الإفتتاح)			
عدد العمالة بالمشروع	إعتماد المحافظ			
رأى المحافظ (نوع الإفتتاح)	١١			
إعتماد المحافظ	٤٥			

(حكومي)

(قطاع الصرف الصحي)



اسم المشروع	مشروع صرف صحي متكامل طوخالقرا موص (أبو كبير)
جهة تمويل المشروع	بنك دولي (ميجا) SRSSP
الوزارة التابع لها المشروع	وزارة الإسكان
جهة الولاية للأرض المقام عليها المشروع	تبرع أهالي لشركة المياه
جهة الإشراف	شركة مياه الشرب والصرف الصحي بالشرقية
الشركة المنفذة	يوتكو
استشاري المشروع (مالك)	طلعت وإمام
استشاري المشروع (مقاول)	شركات وخطوط طرد ومحطات رفع
المكونات التفصيلية ووصف المشروع	٢٧ شهر
مدة تنفيذ المشروع	٢٠١٨/١١
تاريخ البدء	٢٠٢١/٣
تاريخ الانتهاء التعاقدية	٢٠٢١/٣
تاريخ الانتهاء الفعلي	٥٠٠ الف
القيمة التقديرية للأرض	٩٠,٧ مليون
القيمة التقديرية للمشروع	لا يوجد
قيمة التجاوز	٩١,٢ مليون
القيمة الإجمالية	

موقف المصادر الأساسية للمشروع

موقف الربط على المرافق الأساسية	طرق <input checked="" type="checkbox"/>	صرف <input checked="" type="checkbox"/>	مياه <input checked="" type="checkbox"/>	كهرباء <input type="checkbox"/>
دراسة بيئة المشروع (للمشروعات الصناعية)	تم الاستلام الابتدائي ودخول الخدمة			
محضر الاستلام الابتدائي	الشهادات المعتمدة للمشروع			
الهدف من المشروع	مد خدمة الصرف الصحي للقرى طوخالقرا موص			
عدد العمالة بالمشروع	عمالة مباشرة	عمالة غير مباشرة		
	٥٠	١٦		
رأي المحافظ (نوع الإفتتاح)	إعتماد المحافظ			

(حكومي)

قطاع الصرف الصحي



اسم المشروع	شبكات ومحطات رفع وخطوط طرد قري ابوكبير B
جهة تمويل المشروع	الاتحاد الأوروبي IWSP
الوزارة التابع لها المشروع	وزارة الإسكان
جهة الولاية للأرض المقام عليها المشروع	تبرع أهالي لشركة المياه
جهة الإشراف	شركه مياه الشرب والصرف الصحي بالشرقية
الشركة المنفذة	حسن علام للمقاولات
استشاري المشروع (مالك)	سامح عبدالجواد
استشاري المشروع (مقاول)	سامح عبدالجواد
المكونات التفصيلية ووصف المشروع	شبكات وخطوط طرد ومحطات رفع
مدة تنفيذ المشروع	٢١ شهر
تاريخ البدء	٢٠١٧/٥
تاريخ الانتهاء التعاقدى	٢٠٢٠/٢
تاريخ الانتهاء الفعلي	٢٠٢٠/٢
القيمة التقديرية للأرض	١,٥ مليون
القيمة التقديرية للمشروع	٧٨ مليون
قيمة التجاوز	لا يوجد
القيمة الإجمالية	٧٩,٥ مليون جنيه

موقف المصادر الأساسية للمشروع

موقف الربط علي المرافق الأساسية	طرق	✓	صرف	✓	مياه	✓	كهرباء	✓
دراسة بيئة المشروع (للمشروعات الصناعية)	تم الاستلام الابتدائي ودخول الخدمة							
محضر الإستلام الإبتدائي	مد خدمة الصرف الصحي لقري (كفر الأعصر-كفر الشويكى - التل- المسلمية) مركز أبو كبير							
الشهادات المعتمدة للمشروع	الهدف من المشروع							
عدد العمالة بالمشروع	رأي المحافظ (نوع الإفتتاح)		إعتماد المحافظ		عمالة مباشرة	٢٦	عمالة غير مباشرة	٩

(حكومي)

(قطاع الصرف الصحي)



اسم المشروع	شبكات صرف صحي قرية كوم حلين منيا القمح
جهة تمويل المشروع	الشركة القابضة لمياه الشرب والصرف الصحي
الوزارة التابع لها المشروع	وزارة الاسكان
جهة الولاية للأرض المقام عليها المشروع	ارض القرية
جهة الإشراف	شركة مياه الشرب والصرف الصحي بالشرقية
الشركة المنفذة	م/ أحمد السيد عبد الرحيم
استشاري المشروع (مالك)	لا يوجد
استشاري المشروع (مقاول)	لا يوجد
المكونات التفصيلية ووصف المشروع	شبكات صرف صحي قرية كوم حلين منيا القمح
مدة تنفيذ المشروع	٨ شهور
تاريخ البدء	٢٠٢٢/١
تاريخ الانتهاء التعاقدى	٢٠٢٢/٩
تاريخ الانتهاء الفعلى	٢٠٢٢/١٠
القيمة التقديرية للمشروع	١٧,٢ مليون
قيمة التجاوز	لا يوجد
القيمة الإجمالية	١٧,٢ مليون

موقف المصادر الأساسية للمشروع

موقف الربط علي المرافق الأساسية	طرق	صرف	مياه	كهرباء
دراسة بيئة المشروع (للمشروعات الصناعية)	<input checked="" type="checkbox"/>	<input checked="" type="checkbox"/>	<input checked="" type="checkbox"/>	<input checked="" type="checkbox"/>
محضر الإستلام الإبتدائي				تم الاستلام الإبتدائي
الشهادات المعتمدة للمشروع				
الهدف من المشروع				خدمة اهالى قرية كوم حلين
عدد العمالة بالمشروع			عمالة مباشرة ١٠	عمالة غير مباشرة ١٥
رأي المحافظ (نوع الإفتتاح)				
إعتماد المحافظ				

(حكومي)

قطاع الصرف الصحي



اسم المشروع	شبكات صرف صحي قرية البيوم مركز الزقازيق
جهة تمويل المشروع	محلّيات
الوزارة التابع لها المشروع	وزارة الاسكان
جهة الولاية للأرض المقام عليها المشروع	ارض القرية
جهة الإشراف	شركة مياه الشرب والصرف الصحي بالشرقية
الشركة المنفذة	شركة المنصور للمقاولات
استشاري المشروع (مالك)	لا يوجد
استشاري المشروع (مقاول)	لا يوجد
المكونات التفصيلية ووصف المشروع	انشاء شبكات صرف صحي بقرية البيوم
مدة تنفيذ المشروع	١٠ اشهور
تاريخ البدء	٢٠٢٢/١
تاريخ الانتهاء التعاقدى	٢٠٢٢/١١
تاريخ الانتهاء الفعلي	٢٠٢٢/١٢
القيمة التقديرية للمشروع	٢٠,٢ مليون
قيمة التجاوز	٧٣٩ الف
القيمة الإجمالية	٢٠,٩ مليون

موقف المصادر الأساسية للمشروع

موقف الربط علي المرافق الأساسية	طرق	صرف	مياه	كهرباء
	<input checked="" type="checkbox"/>	<input checked="" type="checkbox"/>	<input checked="" type="checkbox"/>	<input checked="" type="checkbox"/>
دراسة بيئة المشروع (للمشروعات الصناعية)				
محضر الإستلام الإبتدائي				جاري أعمال الاستلام الإبتدائي
الشهادات المعتمدة للمشروع				
الهدف من المشروع				خدمة اهالى قرية البيوم
عدد العمالة بالمشروع			عمالة مباشرة	عمالة غير مباشرة
			٨	١٨
رأي المحافظ (نوع الإفتتاح)				
إعتماد المحافظ				

(حكومي)

قطاع الصرف الصحي



اسم المشروع	مشروع صرف صحي سعادة و الدرديري
جهة تمويل المشروع	بنك دولي (ميجا) SRSSP
الوزارة التابع لها المشروع	وزارة الإسكان
جهة الولاية للأرض المقام عليها المشروع	تبرع أهالي لشركة المياه
جهة الإشراف	شركه مياه الشرب والصرف الصحي بالشرقية
الشركة المنفذة	رينكو للتجارة والمقاولات
استشاري المشروع (مالك)	طلعت وإمام
استشاري المشروع (مقاول)	شركات وخطوط طرد ومحطات رفع
المكونات التفصيلية ووصف المشروع	
مدة تنفيذ المشروع	٢٨ شهر
تاريخ البدء	٢٠١٩/١٠
تاريخ الانتهاء التعاقدى	٢٠٢٢/٢
تاريخ الانتهاء الفعلى	٢٠٢٢/٢
القيمة التقديرية للأرض	٦٣٠ الف
القيمة التقديرية للمشروع	٧٦,٩ مليون
قيمة التجاوز	لا يوجد
القيمة الإجمالية	٧٧,٥ مليون جنيه

موقف المصادر الأساسية للمشروع

موقف الربط علي المرافق الأساسية	موقف <input checked="" type="checkbox"/>	مياه <input checked="" type="checkbox"/>	كهرباء <input checked="" type="checkbox"/>	موقف الرربط علي المرافق الأساسية
دراسة بيئة المشروع (للمشروعات الصناعية)	موقف <input checked="" type="checkbox"/>	مياه <input checked="" type="checkbox"/>	كهرباء <input checked="" type="checkbox"/>	موقف الرربط علي المرافق الأساسية
محضر الاستلام الابتدائي	تم الاستلام الابتدائي ودخول الخدمة			محضر الاستلام الابتدائي
الشهادات المعتمدة للمشروع				الشهادات المعتمدة للمشروع
الهدف من المشروع	مد خدمة الصرف الصحي لقرى سعادة والدرديري			الهدف من المشروع
عدد العمالة بالمشروع	عمالة مباشرة ٥٠	عمالة غير مباشرة ١٥		عدد العمالة بالمشروع
رأي المحافظ (نوع الإفتتاح)				رأي المحافظ (نوع الإفتتاح)
إعتماد المحافظ				إعتماد المحافظ

(حكومي)

(قطاع الصرف الصحي)



اسم المشروع	مشروع صرف صحي متكامل زور أبو الليل
جهة تمويل المشروع	بنك دولي (ميجا) SRSSP
الوزارة التابع لها المشروع	وزارة الإسكان
جهة الولاية للأرض المقام عليها المشروع	تبرع أهالي لشركة المياه
جهة الإشراف	شركه مياه الشرب والصرف الصحي بالشرقية
الشركة المنفذة	شركة طيبة للهندسة والمقاولات
استشاري المشروع (مالك)	طلعت وإمام
استشاري المشروع (مقاول)	طلعت وإمام
المكونات التفصيلية ووصف المشروع	شبكات وخطوط طرد ومحطات رفع
مدة تنفيذ المشروع	٢٦ شهر
تاريخ البدء	٢٠١٨/٧
تاريخ الانتهاء التعاقدى	٢٠٢٠/١٠
تاريخ الانتهاء الفعلي	٢٠٢٠/١٠
القيمة التقديرية للأرض	٧٠٠ الف
القيمة التقديرية للمشروع	٩٧,٨ مليون
قيمة التجاوز	لا يوجد
القيمة الإجمالية	٩٨,٥ مليون جنيه

موقف المصادر الأساسية للمشروع

موقف الربط علي المرافق الأساسية	موقف الربط علي المرافق الأساسية	موقف الربط علي المرافق الأساسية	موقف الربط علي المرافق الأساسية	موقف الربط علي المرافق الأساسية
<input checked="" type="checkbox"/>	<input checked="" type="checkbox"/>	<input checked="" type="checkbox"/>	<input checked="" type="checkbox"/>	<input checked="" type="checkbox"/>
دراسة بيئة المشروع (للمشروعات الصناعية)	دراسة بيئة المشروع (للمشروعات الصناعية)	دراسة بيئة المشروع (للمشروعات الصناعية)	دراسة بيئة المشروع (للمشروعات الصناعية)	دراسة بيئة المشروع (للمشروعات الصناعية)
محضر الاستلام الابتدائي	محضر الاستلام الابتدائي	محضر الاستلام الابتدائي	محضر الاستلام الابتدائي	محضر الاستلام الابتدائي
الشهادات المعتمدة للمشروع	الشهادات المعتمدة للمشروع	الشهادات المعتمدة للمشروع	الشهادات المعتمدة للمشروع	الشهادات المعتمدة للمشروع
الهدف من المشروع	الهدف من المشروع	الهدف من المشروع	الهدف من المشروع	الهدف من المشروع
عدد العمالة بالمشروع	عدد العمالة بالمشروع	عدد العمالة بالمشروع	عدد العمالة بالمشروع	عدد العمالة بالمشروع
رأي المحافظ (نوع الإفتتاح)	رأي المحافظ (نوع الإفتتاح)	رأي المحافظ (نوع الإفتتاح)	رأي المحافظ (نوع الإفتتاح)	رأي المحافظ (نوع الإفتتاح)
إعتماد المحافظ	إعتماد المحافظ	إعتماد المحافظ	إعتماد المحافظ	إعتماد المحافظ

(حكومي)

(قطاع الصرف الصحي)



اسم المشروع	مشروع صرف صحي متكامل قرية حماده (أولاد صقر)
جهة تمويل المشروع	بنك دولي (ميجا) SRSSP
الوزارة التابع لها المشروع	وزارة الإسكان
جهة الولاية للأرض المقام عليها المشروع	املاك دولة
جهة الإشراف	شركه مياه الشرب والصرف الصحي بالشرقية
الشركة المنفذة	شركة رينكو
استشاري المشروع (مالك)	طلعت وإمام
استشاري المشروع (مقاول)	طلعت وإمام
المكونات التفصيلية ووصف المشروع	شبكات وخطوط طرد ومحطات رفع
مدة تنفيذ المشروع	٢٠ شهر
تاريخ البدء	٢٠١٨/٧
تاريخ الانتهاء التعاقدى	٢٠٢٠/٣
تاريخ الانتهاء الفعلى	٢٠٢٠/٣
القيمة التقديرية للأرض	٨٠٠ الف
القيمة التقديرية للمشروع	٨١,٧ مليون
قيمة التجاوز	لا يوجد
القيمة الإجمالية	٨٢,٥ مليون

موقف المصادر الأساسية للمشروع

موقف الربط علي المرافق الأساسية	طرق <input checked="" type="checkbox"/>	صرف <input checked="" type="checkbox"/>	مياه <input checked="" type="checkbox"/>	كهرباء <input checked="" type="checkbox"/>
دراسة بينة المشروع (للمشروعات الصناعية)	تم الاستلام الابتدائي ودخول الخدمة			
محضر الاستلامالابتدائي	تم الاستلام الابتدائي ودخول الخدمة			
الشهادات المعتمدة للمشروع	مد خدمة الصرف الصحي لقرية حماده وعزبة الروزاقية والسعادات - مركز أولاد صقر			
الهدف من المشروع	مد خدمة الصرف الصحي لقرية حماده وعزبة الروزاقية والسعادات - مركز أولاد صقر			
عدد العمالة بالمشروع	عمالة مباشرة ١٠	عمالة مباشرة ٧٠		
رأي المحافظ (نوع الإفتتاح)				
إعتماد المحافظ				

(حكومي)

قطاع الصرف الصحي

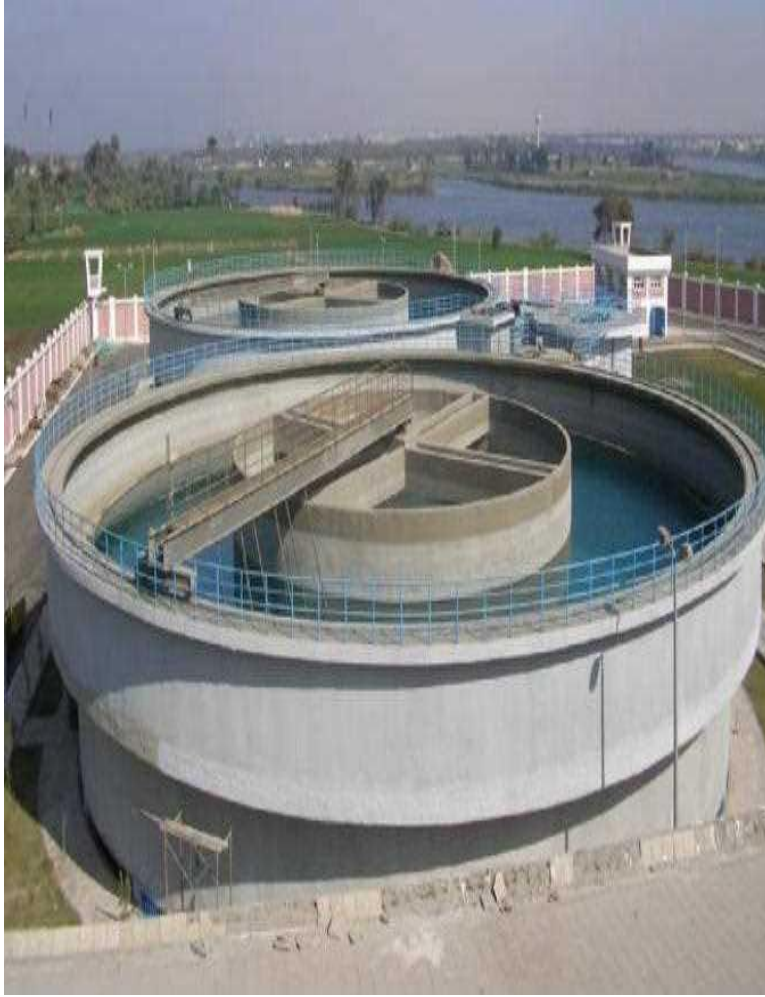

اسم المشروع	مشروع شبكات ومحطة معالجة لامركزية قطفية وكفر محسن (الابراهيمية)
جهة تمويل المشروع	بنك دولي (ميجا) SRSSP
الوزارة التابع لها المشروع	وزارة الإسكان
جهة الولاية للأرض المقام عليها المشروع	تبرع أهالي لشركة المياه
جهة الإشراف	شركه مياه الشرب والصرف الصحي بالشرقية
الشركة المنفذة	مصر للإنشاءات والتعمير
استشاري المشروع (مالك)	طلعت وإمام
استشاري المشروع (مقاول)	طلعت وإمام
المكونات التفصيلية ووصف المشروع	شبكات وخطوط طرد ومحطات رفع
مدة تنفيذ المشروع	٢٦ شهر
تاريخ البدء	٢٠١٩/٥
تاريخ الانتهاء التعاقدى	٢٠٢١/٧
تاريخ الانتهاء الفعلى	٢٠٢١/٧
القيمة التقديرية للأرض	١ مليون
القيمة التقديرية للمشروع	٨٠,٥ مليون
قيمة التجاوز	لا يوجد
القيمة الإجمالية	٨١,٥ مليون جنيه

موقف المصادر الأساسية للمشروع

موقف الربط علي المرافق الأساسية	طرق	✓	صرف	✓	مياه	✓	كهرباء	✓	
دراسة بيئة المشروع (للمشروعات الصناعية)									
محضر الاستلام الابتدائي	تم الاستلام الابتدائي ودخول الخدمة								
الشهادات المعتمدة للمشروع									
الهدف من المشروع	لخدمة القرى الخاصة بقطفية وكفر محسن								
عدد العمالة بالمشروع	عمالة مباشرة		عمالة غير مباشرة						
	٧٠		١٠						
رأي المحافظ (نوع الإفتتاح)									
إعتماد المحافظ									

(حكومي)

(قطاع الصرف الصحي)



اسم المشروع	شبكات ومحطات رفع وخطوط طرد قرية الطويلة (فاقوس)
جهة تمويل المشروع	الاتحاد الأوروبي IWSP
الوزارة التابع لها المشروع	وزارة الإسكان
جهة الولاية للأرض المقام عليها المشروع	تبرع أهالي لشركة المياه
جهة الإشراف	شركة مياه الشرب والصرف الصحي بالشرقية
الشركة المنفذة	شركة بوتيكو
استشاري المشروع (مالك)	إجيك
استشاري المشروع (مقاول)	
المكونات التفصيلية ووصف المشروع	شبكات وخطوط طرد ومحطات رفع
مدة تنفيذ المشروع	٣٦ شهر
تاريخ البدء	٢٠١٧/١١
تاريخ الانتهاء التعاقدية	٢٠٢٠/٢/٢٨
تاريخ الانتهاء الفعلي	٢٠٢٠/١١
القيمة التقديرية للأرض	٧٠٠ ألف
القيمة التقديرية للمشروع	٧٥,٥ مليون
قيمة التجاوز	لا يوجد
القيمة الإجمالية	٧٦,٢ مليون

موقف المصادر الأساسية للمشروع

موقف الربط على المرافق الأساسية	طرق <input type="checkbox"/>	صرف <input checked="" type="checkbox"/>	مياه <input checked="" type="checkbox"/>	كهرباء <input type="checkbox"/>
دراسة بيئة المشروع (للمشروعات الصناعية)	تم الاستلام الابتدائي ودخول الخدمة			
محضر الاستلام الابتدائي	الشهادات المعتمدة للمشروع			
الهدف من المشروع	مد خدمة الصرف الصحي لقرية الطويلة - مركز فاقوس			
عدد العمالة بالمشروع	عمالة مباشرة		عمالة غير مباشرة	
رأي المحافظ (نوع الإفتتاح)	٢٧		١٠	
إعتماد المحافظ				

(حكومي)

قطاع الصرف الصحي



اسم المشروع	شبكات ومحطات رفع وخطوط طرد قري الصوالح A
جهة تمويل المشروع	الاتحاد الأوروبي IWSP
الوزارة التابع لها المشروع	وزارة الإسكان
جهة الولاية للأرض المقام عليها المشروع	تبرع أهالي لشركة المياه
جهة الإشراف	شركه مياه الشرب والصرف الصحي بالشرقية
الشركة المنفذة	شركة اسبكترا
استشاري المشروع (مالك)	إيجيك
استشاري المشروع (مقاول)	إيجيك
المكونات التفصيلية ووصف المشروع	شبكات وخطوط طرد ومحطات رفع
مدة تنفيذ المشروع	٢٧ شهر
تاريخ البدء	٢٠١٨/١
تاريخ الانتهاء التعاقدى	٢٠٢٠/٤
تاريخ الانتهاء الفعلي	٢٠٢٠/٤
القيمة التقديرية للأرض	٧٠٠ ألف
القيمة التقديرية للمشروع	٧٩,٢ مليون
قيمة التجاوز	لا يوجد
القيمة الإجمالية	٧٩,٩ مليون جنيه

موقف المصادر الأساسية للمشروع

موقف الربط علي المرافق الأساسية	طرق	صرف	مياه	كهرباء
	<input checked="" type="checkbox"/>	<input checked="" type="checkbox"/>	<input checked="" type="checkbox"/>	<input checked="" type="checkbox"/>
دراسة بيئة المشروع (للمشروعات الصناعية)				
محضر الإستلام الإبتدائي	تم الاستلام الإبتدائي ودخول الخدمة			
الشهادات المعتمدة للمشروع				
الهدف من المشروع	مد خدمة الصرف الصحي لقرية الخطارة الصغرى والجعافرة			
عدد العمالة بالمشروع	عمالة مباشرة	عمالة غير مباشرة		
	٥٠	١٥		
رأي المحافظ (نوع الإفتتاح)				
إعتماد المحافظ				

(حكومي)

(قطاع الصرف الصحي)



اسم المشروع	مشروع صرف صحي متكامل السنيطرة والنوافعة A
جهة تمويل المشروع	بنك دولي (ميجا) SRSSP
الوزارة التابع لها المشروع	وزارة الإسكان
جهة الولاية للأرض المقام عليها المشروع	١ املاك دولة + تبرع اهالي
جهة الإشراف	شركه مياه الشرب والصرف الصحي بالشرقية
الشركة المنفذة	الخرافي ناشونال
استشاري المشروع (مالك)	طلعت وإمام
استشاري المشروع (مقاول)	شركات وخطوط طرد ومحطات رفع
المكونات التفصيلية ووصف المشروع	
مدة تنفيذ المشروع	٢٨ شهر
تاريخ البدء	٢٠١٨/٢
تاريخ الانتهاء التعاقدى	٢٠٢١/٩
تاريخ الانتهاء الفعلى	٢٠٢١/٩
القيمة التقديرية للأرض	١,٣ مليون
القيمة التقديرية للمشروع	٣٥٥,٤ مليون
قيمة التجاوز	لا يوجد
القيمة الإجمالية	٣٥٦,٧ مليون جنيه

موقف المصادر الأساسية للمشروع

موقف الربط علي المرافق الأساسية	طرق <input checked="" type="checkbox"/>	صرف <input checked="" type="checkbox"/>	مياه <input checked="" type="checkbox"/>	كهرباء <input checked="" type="checkbox"/>
دراسة بيئة المشروع (للمشروعات الصناعية)				
محضر الاستلام الابتدائي				تم الاستلام الابتدائي ودخول الخدمة
الشهادات المعتمدة للمشروع				مشروع صرف صحي متكامل السنيطرة والنوافعة A
الهدف من المشروع				عمالة غير مباشرة
عدد العمالة بالمشروع				١٣
رأي المحافظ (نوع الإفتتاح)				عمالة مباشرة
إعتماد المحافظ				٥١

(حكومي)

(قطاع الصرف الصحي)



اسم المشروع	انشاء محطة معالجة اولاد سيف
جهة تمويل المشروع	وزارة التخطيط
الوزارة التابع لها المشروع	وزارة الاسكان
جهة الولاية للأرض المقام عليها المشروع	شركة مياه الشرب والصرف الصحي بالشرقية
جهة الإشراف	الهيئة القومية لمياه الشرب والصرف الصحي
الشركة المنفذة	شركة كير
استشاري المشروع (مالك)	الادارة المركزية للتصميمات بالهيئة القومية لمياه الشرب والصرف الصحي
استشاري المشروع (مقاول)	المكتب الاستشاري (احمد حلمي)
المكونات التفصيلية ووصف المشروع	محطة مياه بطاقة ١٢ الف م ^٣ /يوم
مدة تنفيذ المشروع	٢٤ شهر
تاريخ البدء	٢٠٢٠/٦
تاريخ الانتهاء التعاقدى	٢٠٢٣/٦
تاريخ الانتهاء الفعلي	٢٠٢٣/٦
القيمة التقديرية للمشروع	٣٠٠ مليون جنيه
قيمة التجاوز	٥٠ مليون جنيه
القيمة الإجمالية	٣٥٠ مليون جنيه

موقف المصادر الأساسية للمشروع

موقف الربط علي المرافق الأساسية	طرق	صرف	مياه	كهرباء
دراسة بيئة المشروع (للمشروعات الصناعية)	<input checked="" type="checkbox"/>	<input checked="" type="checkbox"/>	<input checked="" type="checkbox"/>	<input checked="" type="checkbox"/>
محضر الإستلام الإبتدائي				جاري
الشهادات المعتمدة للمشروع				
الهدف من المشروع				خدمة الصرف الصحي
عدد العمالة بالمشروع			عمالة مباشرة ٣٠٠	عمالة غير مباشرة ٥٠
رأي المحافظ (نوع الإفتتاح)				
إعتماد المحافظ				

(حكومي)

(قطاع الصرف الصحي)



اسم المشروع	محطة معالجة صرف صحي الصنفاين
جهة تمويل المشروع	وزارة التخطيط
الوزارة التابع لها المشروع	وزارة الاسكان
جهة الولاية للأرض المقام عليها المشروع	شركة مياه الشرب والصرف الصحي بالشرقية
جهة الإشراف	الهيئة القومية لمياه الشرب والصرف الصحي
الشركة المنفذة	شركة المقاولات المصرية
استشاري المشروع (مالك)	الإدارة المركزية للتصميمات بالهيئة القومية لمياه الشرب والصرف الصحي
استشاري المشروع (مقاول)	المكتب الاستشاري (سامي ميخائيل)
المكونات التفصيلية ووصف المشروع	محطة معالجة طاقة ٤٠ ألف م ^٣ /يوم
مدة تنفيذ المشروع	٢٤ شهر
تاريخ البدء	٢٠١٥/٥
تاريخ الانتهاء التعاقدى	٢٠١٦/٥
تاريخ الانتهاء الفعلي	٢٠١٦/٥
القيمة التقديرية للمشروع	٤٢ مليون جنيه
قيمة التجاوز	٨ مليون جنيه
القيمة الإجمالية	٥٠ مليون جنيه

موقف المصادر الأساسية للمشروع

موقف الربط علي المرافق الأساسية	طرق <input checked="" type="checkbox"/>	صرف <input checked="" type="checkbox"/>	مياه <input checked="" type="checkbox"/>	كهرباء <input checked="" type="checkbox"/>
دراسة بيئة المشروع (للمشروعات الصناعية)				
محضر الإستلام الإبتدائي				تم التسليم
الشهادات المعتمدة للمشروع				
الهدف من المشروع				المحافظة علي تحسين التربة وخدمة الصرف الصحي
عدد العمالة بالمشروع				عمالة غير مباشرة ٢٠
رأي المحافظ (نوع الإفتتاح)				عمالة مباشرة ١٠٠
إعتماد المحافظ				

(حكومي)

(قطاع الصرف الصحي)



اسم المشروع	صرف صحي ميت ابو عربي
جهة تمويل المشروع	وزارة التخطيط
الوزارة التابع لها المشروع	وزارة الاسكان
جهة الولاية للأرض المقام عليها المشروع	شركة مياه الشرب والصرف الصحي بالشرقية
جهة الإشراف	الهيئة القومية لمياه الشرب والصرف الصحي
الشركة المنفذة	شركة المقاولون العرب
استشاري المشروع (مالك)	الإدارة المركزية للتصميمات بالهيئة القومية لمياه الشرب والصرف الصحي
استشاري المشروع (مقاول)	المكتب الاستشاري (يوتلتيز)
المكونات التفصيلية ووصف المشروع	محطة رفع + خطوط انحدار + خط طرد
مدة تنفيذ المشروع	٢٤ شهر
تاريخ البدء	٢٠١٣/٣
تاريخ الانتهاء التعاقدى	٢٠١٥/٣
تاريخ الانتهاء الفعلي	٢٠١٥/٣
القيمة التقديرية للمشروع	٨ مليون جنيه
قيمة التجاوز	٢ مليون جنيه
القيمة الإجمالية	١٠ مليون جنيه

موقف المصادر الأساسية للمشروع

موقف الربط علي المرافق الأساسية	طرق	صرف	مياه	كهرباء
<input checked="" type="checkbox"/>	<input checked="" type="checkbox"/>	<input checked="" type="checkbox"/>	<input checked="" type="checkbox"/>	<input checked="" type="checkbox"/>
دراسة بيئة المشروع (للمشروعات الصناعية)				
محضر الإستلام الإبتدائي				تم
الشهادات المعتمدة للمشروع				
الهدف من المشروع				خدمة الصرف الصحي
عدد العمالة بالمشروع				عمالة غير مباشرة ١٠
				عمالة مباشرة ٥٠
رأي المحافظ (نوع الإفتتاح)				
إعتماد المحافظ				

(حكومي)

(القطاع الصرف الصحي)

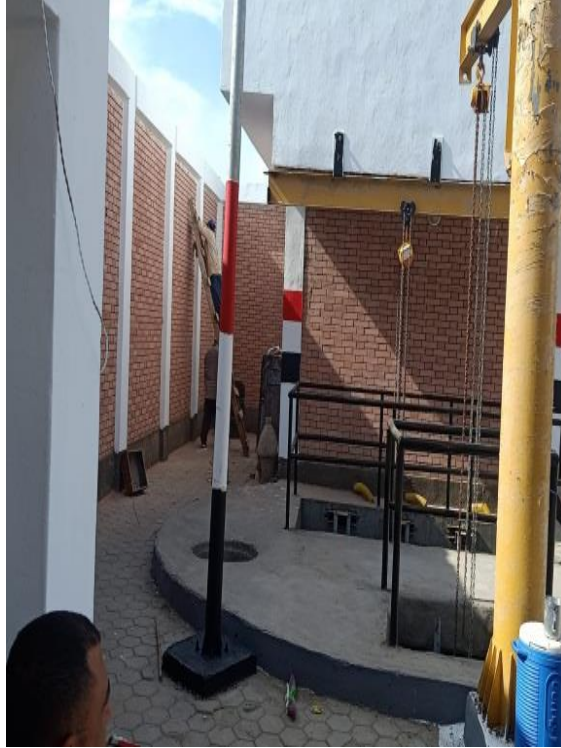

اسم المشروع	صرف صحي بي شبل وتلحوين
جهة تمويل المشروع	وزارة التخطيط
الوزارة التابع لها المشروع	وزارة الاسكان
جهة الولاية للأرض المقام عليها المشروع	شركة مياه الشرب والصرف الصحي بالشرقية
جهة الإشراف	الهيئة القومية لمياه الشرب والصرف الصحي
الشركة المنفذة	شركة المقاولون العرب
استشاري المشروع (مالك)	الادارة المركزية للتصميمات بالهيئة القومية لمياه الشرب والصرف الصحي
استشاري المشروع (مقاول)	المكتب الاستشاري (يوتلتيز)
المكونات التفصيلية ووصف المشروع	محطة رفع +خطوط انحدار +خط طرد
مدة تنفيذ المشروع	٢٤ شهر
تاريخ البدء	٢٠١٥/١٠
تاريخ الانتهاء التعاقدى	٢٠١٧/١٠
تاريخ الانتهاء الفعلي	٢٠١٧/١٠
القيمة التقديرية للمشروع	٢٠ مليون جنيه
قيمة التجاوز	٢ مليون جنيه
القيمة الإجمالية	٢٢ مليون جنيه

موقف المصادر الأساسية للمشروع

موقف الربط علي المرافق الأساسية	طرق <input checked="" type="checkbox"/>	صرف <input checked="" type="checkbox"/>	مياه <input checked="" type="checkbox"/>	كهرباء <input checked="" type="checkbox"/>
دراسة بيئة المشروع (للمشروعات الصناعية)				
محضر الإستلام الإبتدائي				تم
الشهادات المعتمدة للمشروع				
الهدف من المشروع				خدمة الصرف الصحي
عدد العمالة بالمشروع				عمالة غير مباشرة ١٠
رأي المحافظ (نوع الإفتتاح)				عمالة مباشرة ٤٠
إعتماد المحافظ				

(حكومي)

(قطاع الصرف الصحي)



اسم المشروع	صرف صحي الزقازيق البحري
جهة تمويل المشروع	وزارة التخطيط
الوزارة التابع لها المشروع	وزارة الاسكان
جهة الولاية للأرض المقام عليها المشروع	شركة مياه الشرب والصرف الصحي بالشرقية
جهة الإشراف	الهيئة القومية لمياه الشرب والصرف الصحي
الشركة المنفذة	شركة المقاولون العرب
استشاري المشروع (مالك)	الإدارة المركزية للتصميمات بالهيئة القومية لمياه الشرب والصرف الصحي
استشاري المشروع (مقاول)	المكتب الاستشاري (يوتلتيز)
المكونات التفصيلية ووصف المشروع	محطة رفع + خطوط انحدار + خط طرد
مدة تنفيذ المشروع	٢٤ شهر
تاريخ البدء	٢٠١٥/٨
تاريخ الانتهاء التعاقدى	٢٠١٧/٨
تاريخ الانتهاء الفعلى	٢٠١٧/٨
القيمة التقديرية للمشروع	٢٠ مليون جنيه
قيمة التجاوز	٥ مليون جنيه
القيمة الإجمالية	٢٥ مليون جنيه

موقف المصادر الأساسية للمشروع

موقف الربط على المرافق الأساسية	طرق	صرف	مياه	كهرباء
<input checked="" type="checkbox"/>	<input checked="" type="checkbox"/>	<input checked="" type="checkbox"/>	<input checked="" type="checkbox"/>	<input checked="" type="checkbox"/>
دراسة بيئة المشروع (للمشروعات الصناعية)				
محضر الإستلام الإبتدائي				
الشهادات المعتمدة للمشروع				
الهدف من المشروع				
عدد العمالة بالمشروع			عمالة مباشرة ٢٥	عمالة غير مباشرة ٤٠
رأي المحافظ (نوع الإفتتاح)				
إعتماد المحافظ				

(حكومي)

قطاع الصرف الصحي



اسم المشروع	محطة معالجة صرف صحي بلبس
جهة تمويل المشروع	وزارة التخطيط
الوزارة التابع لها المشروع	وزارة الاسكان
جهة الولاية للأرض المقام عليها المشروع	شركة مياه الشرب والصرف الصحي بالشرقية
جهة الإشراف	الهيئة القومية لمياه الشرب والصرف الصحي
الشركة المنفذة	شركة النصر للمرافق والتركيبات
استشاري المشروع (مالك)	الإدارة المركزية للتصميمات بالهيئة القومية لمياه الشرب والصرف الصحي
استشاري المشروع (مقاول)	المكتب الاستشاري (سامي ميخائيل)
المكونات التفصيلية ووصف المشروع	محطة معالجة طاقة ٤٠ ألف م ^٣ /يوم
مدة تنفيذ المشروع	١٦ شهر
تاريخ البدء	٢٠١٥/٢
تاريخ الانتهاء التعاقدى	٢٠١٦/٢
تاريخ الانتهاء الفعلي	٢٠١٦/٦
القيمة التقديرية للمشروع	١٤٠ مليون جنيه
قيمة التجاوز	٥٠ مليون جنيه
القيمة الإجمالية	١٩٠ مليون جنيه

موقف المصادر الأساسية للمشروع

موقف الربط علي المرافق الأساسية	طرق	صرف	مياه	كهرباء
دراسة بيئة المشروع (للمشروعات الصناعية)	<input checked="" type="checkbox"/>	<input checked="" type="checkbox"/>	<input checked="" type="checkbox"/>	<input checked="" type="checkbox"/>
محضر الإستلام الإبتدائي				تم
الشهادات المعتمدة للمشروع				
الهدف من المشروع				المحافظة علي تحسين التربة وخدمة الصرف الصحي
عدد العمالة بالمشروع				عمالة غير مباشرة ٤٠
رأي المحافظ (نوع الإفتتاح)				عمالة مباشرة ٢٠٠
إعتماد المحافظ				

(حكومي)

(قطاع الصرف الصحي)



اسم المشروع	صرف صحي التيسير
جهة تمويل المشروع	وزارة التخطيط
الوزارة التابع لها المشروع	وزارة الاسكان
جهة الولاية للأرض المقام عليها المشروع	شركة مياه الشرب والصرف الصحي بالشرقية
جهة الإشراف	الهيئة القومية لمياه الشرب والصرف الصحي
الشركة المنفذة	شركة المقاولون العرب
استشاري المشروع (مالك)	الإدارة المركزية للتصميمات بالهيئة القومية لمياه الشرب والصرف الصحي
استشاري المشروع (مقاول)	المكتب الاستشاري (يوتلتز)
المكونات التفصيلية ووصف المشروع	محطة رفع + خطوط انحدار + خط طرد
مدة تنفيذ المشروع	٢٤ شهر
تاريخ البدء	٢٠٢٠/١٢
تاريخ الانتهاء التعاقدى	٢٠٢٢/١٢
تاريخ الانتهاء الفعلي	٢٠٢٢/١٢
القيمة التقديرية للمشروع	١٥ مليون جنيه
قيمة التجاوز	٥ مليون جنيه
القيمة الإجمالية	٢٠ مليون جنيه

موقف المصادر الأساسية للمشروع

موقف الربط علي المرافق الأساسية	طرق	صرف	مياه	كهرباء
<input checked="" type="checkbox"/>	<input checked="" type="checkbox"/>	<input checked="" type="checkbox"/>	<input checked="" type="checkbox"/>	<input checked="" type="checkbox"/>
دراسة بيئة المشروع (للمشروعات الصناعية)				
محضر الإستلام الإبتدائي				
الشهادات المعتمدة للمشروع				
الهدف من المشروع				
عدد العمالة بالمشروع				
رأي المحافظ (نوع الإفتتاح)				
إعتماد المحافظ				
المحافظة علي تحسين التربة وخدمة الصرف الصحي		تم التسليم		
عمالة مباشرة	عمالة غير مباشرة			
٤٠	١٠			

(حكومي)

البيانات الأساسية للمشروع (إسم القطاع الذي يتبعه المشروع)



اسم المشروع	محطة صرف صحي السعدية
جهة تمويل المشروع	وزارة التخطيط
الوزارة التابع لها المشروع	وزارة الاسكان
جهة الولاية للأرض المقام عليها المشروع	شركة مياه الشرب والصرف الصحي بالشرقية
جهة الإشراف	الهيئة القومية لمياه الشرب والصرف الصحي
الشركة المنفذة	شركة المقاولات المصرية
استشاري المشروع (مالك)	الادارة المركزية للتصميمات بالهيئة القومية لمياه الشرب والصرف الصحي
استشاري المشروع (مقاول)	المكتب الاستشاري (احمد حلمي)
المكونات التفصيلية ووصف المشروع	محطة رفع + خطوط انحدار + خط طرد
مدة تنفيذ المشروع	٢٤ شهر
تاريخ البدء	٢٠١٨/٦
تاريخ الانتهاء التعاقدى	٢٠٢٠/٦
تاريخ الانتهاء الفعلى	٢٠٢٠/٦
القيمة التقديرية للمشروع	٢٠ مليون جنيه
قيمة التجاوز	٥ مليون جنيه
القيمة الإجمالية	٢٥ مليون جنيه

موقف المصادر الأساسية للمشروع

موقف الربط علي المرافق الأساسية	طرق	صرف	مياه	كهرباء
دراسة بيئة المشروع (للمشروعات الصناعية)	<input checked="" type="checkbox"/>	<input checked="" type="checkbox"/>	<input checked="" type="checkbox"/>	<input checked="" type="checkbox"/>
محضر الإستلام الإبتدائي				
الشهادات المعتمدة للمشروع				
الهدف من المشروع				
عدد العمالة بالمشروع				
رأى المحافظ (نوع الإفتتاح)				
إعتماد المحافظ				

(حكومي)

(قطاع الصرف الصحي)



اسم المشروع	صرف صحي العزيرية
جهة تمويل المشروع	وزارة التخطيط
الوزارة التابع لها المشروع	وزارة الاسكان
جهة الولاية للأرض المقام عليها المشروع	شركة مياه الشرب والصرف الصحي بالشرقية
جهة الإشراف	الهيئة القومية لمياه الشرب والصرف الصحي
الشركة المنفذة	شركة المقاولات المصرية
استشاري المشروع (مالك)	الإدارة المركزية للتصميمات بالهيئة القومية لمياه الشرب والصرف الصحي
استشاري المشروع (مقاول)	المكتب الاستشاري (سامي ميخائيل)
المكونات التفصيلية ووصف المشروع	٢ محطة رفع + خطوط انحدار + ٢ خط طرد
مدة تنفيذ المشروع	٢٨ شهر
تاريخ البدء	٢٠١٤/٦
تاريخ الانتهاء التعاقدى	٢٠١٦/١٠
تاريخ الانتهاء الفعلى	٢٠١٦/١٠
القيمة التقديرية للمشروع	٣٠ مليون جنيه
قيمة التجاوز	٥ مليون جنيه
القيمة الإجمالية	٣٥ مليون جنيه

موقف المصادر الأساسية للمشروع

موقف الربط علي المرافق الأساسية	طرق	صرف	مياه	كهرباء
<input checked="" type="checkbox"/>	<input checked="" type="checkbox"/>	<input checked="" type="checkbox"/>	<input checked="" type="checkbox"/>	<input checked="" type="checkbox"/>
دراسة بيئة المشروع (للمشروعات الصناعية)	تم			
محضر الإستلام الإبتدائي	تم			
الشهادات المعتمدة للمشروع	تم			
الهدف من المشروع	المحافظة علي تحسين التربة وخدمة الصرف الصحي			
عدد العمالة بالمشروع	عمالة مباشرة		عمالة غير مباشرة	
	٧٠		١٠	
رأي المحافظ (نوع الإفتتاح)				
إعتماد المحافظ				

(حكومي)

(قطاع الصرف الصحي)



اسم المشروع	صرف صحي المسلمية
جهة تمويل المشروع	وزارة التخطيط
الوزارة التابع لها المشروع	وزارة الاسكان
جهة الولاية للأرض المقام عليها المشروع	شركة مياه الشرب والصرف الصحي بالشرقية
جهة الإشراف	الهيئة القومية لمياه الشرب والصرف الصحي
الشركة المنفذة	شركة المقاولات المصرية
استشاري المشروع (مالك)	الإدارة المركزية للتصميمات بالهيئة القومية لمياه الشرب والصرف الصحي
استشاري المشروع (مقاول)	المكتب الاستشاري (سامي مخائيل)
المكونات التفصيلية ووصف المشروع	محطة رفع + خطوط انحدار + خط طرد
مدة تنفيذ المشروع	٢٤ شهر
تاريخ البدء	٢٠١٩/١٠
تاريخ الانتهاء التعاقدى	٢٠٢١/١٠
تاريخ الانتهاء الفعلى	٢٠٢١/١٠
القيمة التقديرية للمشروع	١٠ مليون جنيه
قيمة التجاوز	٥ مليون جنيه
القيمة الإجمالية	١٥ مليون جنيه

موقف المصادر الأساسية للمشروع

موقف الربط علي المرافق الأساسية	طرق	صرف	مياه	كهرباء
<input checked="" type="checkbox"/>	<input checked="" type="checkbox"/>	<input checked="" type="checkbox"/>	<input checked="" type="checkbox"/>	<input checked="" type="checkbox"/>
دراسة بيئة المشروع (للمشروعات الصناعية)	تم التسليم			
محضر الإستلام الإبتدائي				
الشهادات المعتمدة للمشروع				
الهدف من المشروع	المحافظة علي تحسين التربة وخدمة الصرف الصحي			
عدد العمالة بالمشروع	عمالة مباشرة	عمالة غير مباشرة		
	٤٠	١٥		
رأي المحافظ (نوع الإفتتاح)				
إعتماد المحافظ				

(حكومي)

(قطاع الصرف الصحي)



اسم المشروع	صرف صحي النخاس
جهة تمويل المشروع	وزارة التخطيط
الوزارة التابع لها المشروع	وزارة الاسكان
جهة الولاية للأرض المقام عليها المشروع	شركة مياه الشرب والصرف الصحي بالشرقية
جهة الإشراف	الهيئة القومية لمياه الشرب والصرف الصحي
الشركة المنفذة	شركة المقاولات المصرية
استشاري المشروع (مالك)	الإدارة المركزية للتصميمات بالهيئة القومية لمياه الشرب والصرف الصحي
استشاري المشروع (مقاول)	المكتب الاستشاري (احمد حلمي)
المكونات التفصيلية ووصف المشروع	محطة رفع + خطوط انحدار + خط طرد
مدة تنفيذ المشروع	٢٨ شهر
تاريخ البدء	٢٠١٦/٦
تاريخ الانتهاء التعاقدى	٢٠١٨/١٠
تاريخ الانتهاء الفعلي	٢٠١٨/١٠
القيمة التقديرية للمشروع	٢٠ مليون جنيه
قيمة التجاوز	٥ مليون جنيه
القيمة الإجمالية	٢٥ مليون جنيه

موقف المصادر الأساسية للمشروع

موقف الربط علي المرافق الأساسية	طرق	صرف	مياه	كهرباء
<input checked="" type="checkbox"/>	<input checked="" type="checkbox"/>	<input checked="" type="checkbox"/>	<input checked="" type="checkbox"/>	<input checked="" type="checkbox"/>
دراسة بيئة المشروع (للمشروعات الصناعية)	تم التسليم			
محضر الإستلام الإبتدائي				
الشهادات المعتمدة للمشروع				
الهدف من المشروع	المحافظة علي تحسين التربة وخدمة الصرف الصحي			
عدد العمالة بالمشروع	عمالة مباشرة	عمالة غير مباشرة		
	٤٠	١٥		
رأي المحافظ (نوع الإفتتاح)				
إعتماد المحافظ				

(حكومي)

(قطاع الصرف الصحي)



اسم المشروع	صرف صحي بني عامر
جهة تمويل المشروع	وزارة التخطيط
الوزارة التابع لها المشروع	وزارة الاسكان
جهة الولاية للأرض المقام عليها المشروع	شركة مياه الشرب والصرف الصحي بالشرقية
جهة الإشراف	الهيئة القومية لمياه الشرب والصرف الصحي
الشركة المنفذة	شركة المقاولات المصرية
استشاري المشروع (مالك)	الادارة المركزية للتصميمات بالهيئة القومية لمياه الشرب والصرف الصحي
استشاري المشروع (مقاول)	المكتب الاستشاري (سامي ميخائيل)
المكونات التفصيلية ووصف المشروع	محطة رفع + خطوط انحدار + خط طرد
مدة تنفيذ المشروع	٢٤ شهر
تاريخ البدء	٢٠١٩/١٠
تاريخ الانتهاء التعاقدى	٢٠٢١/١٠
تاريخ الانتهاء الفعلي	٢٠٢١/١٠
القيمة التقديرية للمشروع	١٠ مليون جنيه
قيمة التجاوز	٥ مليون جنيه
القيمة الإجمالية	١٥ مليون جنيه

موقف المصادر الأساسية للمشروع

موقف الربط علي المرافق الأساسية	طرق	✓	صرف	✓	مياه	✓	كهرباء	✓
دراسة بيئة المشروع (للمشروعات الصناعية)								
محضر الإستلام الإبتدائي								
الشهادات المعتمدة للمشروع								
الهدف من المشروع								
عدد العمالة بالمشروع								
رأي المحافظ (نوع الإفتتاح)								
إعتماد المحافظ								

(حكومي)

(قطاع الصرف الصحي)



اسم المشروع	صرف صحي بهجات
جهة تمويل المشروع	وزارة التخطيط
الوزارة التابع لها المشروع	وزارة الاسكان
جهة الولاية للأرض المقام عليها المشروع	شركة مياه الشرب والصرف الصحي بالشرقية
جهة الإشراف	الهيئة القومية لمياه الشرب والصرف الصحي
الشركة المنفذة	شركة العاشر من رمضان
استشاري المشروع (مالك)	الادارة المركزية للتصميمات بالهيئة القومية لمياه الشرب والصرف الصحي
استشاري المشروع (مقاول)	المكتب الاستشاري (احمد حلمي)
المكونات التفصيلية ووصف المشروع	محطة رفع + خطوط انحدار + خط طرد
مدة تنفيذ المشروع	٢٤ شهر
تاريخ البدء	٢٠٢٠/١٢
تاريخ الانتهاء التعاقدى	٢٠٢٢/١٢
تاريخ الانتهاء الفعلي	٢٠٢٢/١٢
القيمة التقديرية للمشروع	١٠ مليون جنيه
قيمة التجاوز	٥ مليون جنيه
القيمة الإجمالية	١٥ مليون جنيه

موقف المصادر الأساسية للمشروع

موقف الربط علي المرافق الأساسية	طرق	✓	صرف	✓	مياه	✓	كهرباء	✓
دراسة بيئة المشروع (للمشروعات الصناعية)								
محضر الإستلام الإبتدائي								
الشهادات المعتمدة للمشروع								
الهدف من المشروع								
عدد العمالة بالمشروع								
رأي المحافظ (نوع الإفتتاح)								
إعتماد المحافظ								

(حكومي)

(قطاع الصرف الصحي)



اسم المشروع	صرف صحي بهنباي
جهة تمويل المشروع	وزارة التخطيط
الوزارة التابع لها المشروع	وزارة الاسكان
جهة الولاية للأرض المقام عليها المشروع	شركة مياه الشرب والصرف الصحي بالشرقية
جهة الإشراف	الهيئة القومية لمياه الشرب والصرف الصحي
الشركة المنفذة	شركة كير
استشاري المشروع (مالك)	الادارة المركزية للتصميمات بالهيئة القومية لمياه الشرب والصرف الصحي
استشاري المشروع (مقاول)	المكتب الاستشاري (احمد حلمي)
المكونات التفصيلية ووصف المشروع	محطة رفع +خطوط انحدار +خط طرد
مدة تنفيذ المشروع	٢٤ شهر
تاريخ البدء	٢٠٢٠/٢
تاريخ الانتهاء التعاقدى	٢٠٢٢/٢
تاريخ الانتهاء الفعلي	٢٠٢٢/٢
القيمة التقديرية للمشروع	١٠ مليون جنيه
قيمة التجاوز	٥ مليون جنيه
القيمة الإجمالية	١٥ مليون جنيه

موقف المصادر الأساسية للمشروع

موقف الربط علي المرافق الأساسية	طرق	صرف	مياه	كهرباء
<input checked="" type="checkbox"/>	<input checked="" type="checkbox"/>	<input checked="" type="checkbox"/>	<input checked="" type="checkbox"/>	<input checked="" type="checkbox"/>
دراسة بيئة المشروع (للمشروعات الصناعية)				
محضر الإستلام الإبتدائي				تم
الشهادات المعتمدة للمشروع				
الهدف من المشروع				المحافظة علي تحسين التربة وخدمة الصرف الصحي
عدد العمالة بالمشروع				عمالة غير مباشرة ١٠
				عمالة مباشرة ٤٠
رأي المحافظ (نوع الإفتتاح)				
إعتماد المحافظ				

(حكومي)

(قطاع الصرف الصحي)



اسم المشروع	صرف صحي بير عمارة
جهة تمويل المشروع	وزارة التخطيط
الوزارة التابع لها المشروع	وزارة الاسكان
جهة الولاية للأرض المقام عليها المشروع	شركة مياه الشرب والصرف الصحي بالشرقية
جهة الإشراف	الهيئة القومية لمياه الشرب والصرف الصحي
الشركة المنفذة	شركة المقاولات المصرية
استشاري المشروع (مالك)	الإدارة المركزية للتصميمات بالهيئة القومية لمياه الشرب والصرف الصحي
استشاري المشروع (مقاول)	المكتب الاستشاري (احمد حلمي)
المكونات التفصيلية ووصف المشروع	محطة رفع + خطوط انحدار + خط طرد
مدة تنفيذ المشروع	٢٤ شهر
تاريخ البدء	٢٠١٦/١
تاريخ الانتهاء التعاقدى	٢٠١٨/١
تاريخ الانتهاء الفعلي	٢٠١٨/١
القيمة التقديرية للمشروع	٣٠ مليون جنيه
قيمة التجاوز	٥ مليون جنيه
القيمة الإجمالية	٣٥ مليون جنيه

موقف المصادر الأساسية للمشروع

موقف الربط علي المرافق الأساسية	طرق	صرف	مياه	كهرباء
<input checked="" type="checkbox"/>	<input checked="" type="checkbox"/>	<input checked="" type="checkbox"/>	<input checked="" type="checkbox"/>	<input checked="" type="checkbox"/>
دراسة بيئة المشروع (للمشروعات الصناعية)	تم التسليم			
محضر الإستلام الإبتدائي				
الشهادات المعتمدة للمشروع				
الهدف من المشروع	المحافظة علي تحسين التربة وخدمة الصرف الصحي			
عدد العمالة بالمشروع	عمالة مباشرة	عمالة غير مباشرة		
	٦٠	١٥		
رأي المحافظ (نوع الإفتتاح)				
إعتماد المحافظ				

(حكومي)

(قطاع الصرف الصحي)



اسم المشروع	صرف صحي تجمع البحابر
جهة تمويل المشروع	وزارة التخطيط
الوزارة التابع لها المشروع	وزارة الاسكان
جهة الولاية للأرض المقام عليها المشروع	شركة مياه الشرب والصرف الصحي بالشرقية
جهة الإشراف	الهيئة القومية لمياه الشرب والصرف الصحي
الشركة المنفذة	شركة المقاولات المصرية
استشاري المشروع (مالك)	الإدارة المركزية للتصميمات بالهيئة القومية لمياه الشرب والصرف الصحي
استشاري المشروع (مقاول)	المكتب الاستشاري (مدحت صالح)
المكونات التفصيلية ووصف المشروع	محطة رفع + خطوط انحدار + خط طرد
مدة تنفيذ المشروع	٢٤ شهر
تاريخ البدء	٢٠١٥/٩
تاريخ الانتهاء التعاقدى	٢٠١٧/٩
تاريخ الانتهاء الفعلى	٢٠١٧/٩
القيمة التقديرية للمشروع	٢٢ مليون جنيه
قيمة التجاوز	٨ مليون جنيه
القيمة الإجمالية	٣٠ مليون جنيه

موقف المصادر الأساسية للمشروع

موقف الربط علي المرافق الأساسية	طرق	صرف	مياه	كهرباء
<input checked="" type="checkbox"/>	<input checked="" type="checkbox"/>	<input checked="" type="checkbox"/>	<input checked="" type="checkbox"/>	<input checked="" type="checkbox"/>
دراسة بيئة المشروع (للمشروعات الصناعية)	تم			
محضر الإستلام الإبتدائي	تم			
الشهادات المعتمدة للمشروع	تم			
الهدف من المشروع	المحافظة علي تحسين التربة وخدمة الصرف الصحي			
عدد العمالة بالمشروع	عمالة مباشرة	عمالة غير مباشرة		
	٦٠	١٠		
رأي المحافظ (نوع الإفتتاح)				
إعتماد المحافظ				

(حكومي)

(قطاع الصرف الصحي)



اسم المشروع	صرف صحي سلمنت
جهة تمويل المشروع	وزارة التخطيط
الوزارة التابع لها المشروع	وزارة الاسكان
جهة الولاية للأرض المقام عليها المشروع	شركة مياه الشرب والصرف الصحي بالشرقية
جهة الإشراف	الهيئة القومية لمياه الشرب والصرف الصحي
الشركة المنفذة	شركة كيروشركة المقاولات المصرية
استشاري المشروع (مالك)	الإدارة المركزية للتصميمات بالهيئة القومية لمياه الشرب والصرف الصحي
استشاري المشروع (مقاول)	المكتب الاستشاري (احمد حلمي)
المكونات التفصيلية ووصف المشروع	محطة رفع + خطوط انحدار + خط طرد
مدة تنفيذ المشروع	٢٨ شهر
تاريخ البدء	٢٠١٤/٦
تاريخ الانتهاء التعاقدى	٢٠١٦/١٠
تاريخ الانتهاء الفعلي	٢٠١٦/١٠
القيمة التقديرية للمشروع	٣٠ مليون جنيه
قيمة التجاوز	٥ مليون جنيه
القيمة الإجمالية	٣٥ مليون جنيه

موقف المصادر الأساسية للمشروع

موقف الربط علي المرافق الأساسية	طرق	صرف	مياه	كهرباء
<input checked="" type="checkbox"/>	<input checked="" type="checkbox"/>	<input checked="" type="checkbox"/>	<input checked="" type="checkbox"/>	<input checked="" type="checkbox"/>
دراسة بيئة المشروع (للمشروعات الصناعية)	تم			
محضر الإستلام الإبتدائي	تم			
الشهادات المعتمدة للمشروع	تم			
الهدف من المشروع	المحافظة علي تحسين التربة وخدمة الصرف الصحي			
عدد العمالة بالمشروع	عمالة مباشرة	عمالة غير مباشرة		
	٢٥	٦٠		
رأي المحافظ (نوع الإفتتاح)				
إعتماد المحافظ				

(حكومي)

(قطاع الصرف الصحي)



اسم المشروع	صرف صحي شلشلمون
جهة تمويل المشروع	وزارة التخطيط
الوزارة التابع لها المشروع	وزارة الاسكان
جهة الولاية للأرض المقام عليها المشروع	شركة مياه الشرب والصرف الصحي بالشرقية
جهة الإشراف	الهيئة القومية لمياه الشرب والصرف الصحي
الشركة المنفذة	شركة المقاولات المصرية
استشاري المشروع (مالك)	الادارة المركزية للتصميمات بالهيئة القومية لمياه الشرب والصرف الصحي
استشاري المشروع (مقاول)	المكتب الاستشاري (احمد حلمي)
المكونات التفصيلية ووصف المشروع	محطة رفع + خطوط انحدار + خط طرد
مدة تنفيذ المشروع	٢٤ شهر
تاريخ البدء	٢٠٢٠/٦
تاريخ الانتهاء التعاقدى	٢٠٢٢/١٢
تاريخ الانتهاء الفعلى	٢٠٢٢/١٢
القيمة التقديرية للمشروع	١٥ مليون جنيه
قيمة التجاوز	٥ مليون جنيه
القيمة الإجمالية	٢٠ مليون جنيه

موقف المصادر الأساسية للمشروع

موقف الربط علي المرافق الأساسية	طرق	صرف	مياه	كهرباء
دراسة بيئة المشروع (للمشروعات الصناعية)	<input checked="" type="checkbox"/>	<input checked="" type="checkbox"/>	<input checked="" type="checkbox"/>	<input checked="" type="checkbox"/>
محضر الإستلام الإبتدائي				
الشهادات المعتمدة للمشروع				
الهدف من المشروع				
عدد العمالة بالمشروع				
رأى المحافظ (نوع الإفتتاح)				
إعتماد المحافظ				

(حكومي)

(قطاع الصرف الصحي)



اسم المشروع	محطة صرف صحي شنبارة الطنانات
جهة تمويل المشروع	وزارة التخطيط
الوزارة التابع لها المشروع	وزارة الاسكان
جهة الولاية للأرض المقام عليها المشروع	شركة مياه الشرب والصرف الصحي بالشرقية
جهة الإشراف	الهيئة القومية لمياه الشرب والصرف الصحي
الشركة المنفذة	شركة المقاولات المصرية
استشاري المشروع (مالك)	الإدارة المركزية للتصميمات بالهيئة القومية لمياه الشرب والصرف الصحي
استشاري المشروع (مقاول)	المكتب الاستشاري (احمد حلمي)
المكونات التفصيلية ووصف المشروع	محطة رفع + خطوط انحدار + خط طرد
مدة تنفيذ المشروع	٢٤ شهر
تاريخ البدء	٢٠١٨/٦
تاريخ الانتهاء التعاقدى	٢٠٢٠/٥
تاريخ الانتهاء الفعلي	٢٠٢٠/٥
القيمة التقديرية للمشروع	١٠ مليون جنيه
قيمة التجاوز	٥ مليون جنيه
القيمة الإجمالية	١٥ مليون جنيه

موقف المصادر الأساسية للمشروع

موقف الربط علي المرافق الأساسية	طرق	صرف	مياه	كهرباء
	<input checked="" type="checkbox"/>	<input checked="" type="checkbox"/>	<input checked="" type="checkbox"/>	<input checked="" type="checkbox"/>
دراسة بيئة المشروع (للمشروعات الصناعية)				
محضر الإستلام الإبتدائي				تم التسليم
الشهادات المعتمدة للمشروع				
الهدف من المشروع			المحافظة علي تحسين التربة وخدمة الصرف الصحي	
عدد العمالة بالمشروع			عمالة مباشرة	عمالة غير مباشرة
			٦٠	١٠
رأي المحافظ (نوع الإفتتاح)				
إعتماد المحافظ				

(حكومي)

(قطاع الصرف الصحي)



اسم المشروع	صرف صحي طاروط غرب
جهة تمويل المشروع	وزارة التخطيط
الوزارة التابع لها المشروع	وزارة الاسكان
جهة الولاية للأرض المقام عليها المشروع	شركة مياه الشرب والصرف الصحي بالشرقية
جهة الإشراف	الهيئة القومية لمياه الشرب والصرف الصحي
الشركة المنفذة	شركة العاشر من رمضان
استشاري المشروع (مالك)	الإدارة المركزية للتصميمات بالهيئة القومية لمياه الشرب والصرف الصحي
استشاري المشروع (مقاول)	المكتب الاستشاري (سامي ميخائيل)
المكونات التفصيلية ووصف المشروع	محطة رفع + خطوط انحدار + خط طرد
مدة تنفيذ المشروع	٢٤ شهر
تاريخ البدء	٢٠١٣/٦
تاريخ الانتهاء التعاقدى	٢٠١٥/٦
تاريخ الانتهاء الفعلي	٢٠١٥/٦
القيمة التقديرية للمشروع	١٥ مليون جنيه
قيمة التجاوز	٥ مليون جنيه
القيمة الإجمالية	٢٠ مليون جنيه

موقف المصادر الأساسية للمشروع

موقف الربط علي المرافق الأساسية	طرق	صرف	مياه	كهرباء
دراسة بيئة المشروع (للمشروعات الصناعية)	<input checked="" type="checkbox"/>	<input checked="" type="checkbox"/>	<input checked="" type="checkbox"/>	<input checked="" type="checkbox"/>
محضر الإستلام الإبتدائي				
الشهادات المعتمدة للمشروع				
الهدف من المشروع				
عدد العمالة بالمشروع				
رأي المحافظ (نوع الإفتتاح)				
إعتماد المحافظ				

(حكومي)

(قطاع الصرف الصحي)



اسم المشروع	صرف صحي عرب الفدان
جهة تمويل المشروع	وزارة التخطيط
الوزارة التابع لها المشروع	وزارة الاسكان
جهة الولاية للأرض المقام عليها المشروع	شركة مياه الشرب والصرف الصحي بالشرقية
جهة الإشراف	الهيئة القومية لمياه الشرب والصرف الصحي
الشركة المنفذة	شركة المقاولات المصرية
استشاري المشروع (مالك)	الإدارة المركزية للتصميمات بالهيئة القومية لمياه الشرب والصرف الصحي
استشاري المشروع (مقاول)	المكتب الاستشاري (احمد حلمي)
المكونات التفصيلية ووصف المشروع	محطة رفع + خطوط انحدار + خط طرد
مدة تنفيذ المشروع	٢٤ شهر
تاريخ البدء	٢٠١٦/٦
تاريخ الانتهاء التعاقدى	٢٠١٨/١٢
تاريخ الانتهاء الفعلي	٢٠١٨/١٢
القيمة التقديرية للمشروع	١٠ مليون جنيه
قيمة التجاوز	٥ مليون جنيه
القيمة الإجمالية	١٥ مليون جنيه

موقف المصادر الأساسية للمشروع

موقف الربط علي المرافق الأساسية	طرق	صرف	مياه	كهرباء
<input checked="" type="checkbox"/>	<input checked="" type="checkbox"/>	<input checked="" type="checkbox"/>	<input checked="" type="checkbox"/>	<input checked="" type="checkbox"/>
دراسة بيئة المشروع (للمشروعات الصناعية)	تم التسليم			
محضر الإستلام الإبتدائي				
الشهادات المعتمدة للمشروع				
الهدف من المشروع	المحافظة علي تحسين التربة وخدمة الصرف الصحي			
عدد العمالة بالمشروع	عمالة مباشرة	عمالة غير مباشرة		
	٦٠	١٠		
رأي المحافظ (نوع الإفتتاح)				
إعتماد المحافظ				

(حكومي)

(قطاع الصرف الصحي)



اسم المشروع	صرف صحي مشتول القاضي
جهة تمويل المشروع	وزارة التخطيط
الوزارة التابع لها المشروع	وزارة الاسكان
جهة الولاية للأرض المقام عليها المشروع	شركة مياه الشرب والصرف الصحي بالشرقية
جهة الإشراف	الهيئة القومية لمياه الشرب والصرف الصحي
الشركة المنفذة	شركة المقاولون العرب
استشاري المشروع (مالك)	الإدارة المركزية للتصميمات بالهيئة القومية لمياه الشرب والصرف الصحي
استشاري المشروع (مقاول)	المكتب الاستشاري (سامي ميخائيل)
المكونات التفصيلية ووصف المشروع	محطة رفع + خطوط انحدار + خط طرد
مدة تنفيذ المشروع	٢٤ شهر
تاريخ البدء	٢٠٢٠/١٢
تاريخ الانتهاء التعاقدى	٢٠٢٢/١٢
تاريخ الانتهاء الفعلي	٢٠٢٢/١٢
القيمة التقديرية للمشروع	١٥ مليون جنيه
قيمة التجاوز	٥ مليون جنيه
القيمة الإجمالية	٢٠ مليون جنيه

موقف المصادر الأساسية للمشروع

موقف الربط علي المرافق الأساسية	طرق	صرف	مياه	كهرباء
<input checked="" type="checkbox"/>	<input checked="" type="checkbox"/>	<input checked="" type="checkbox"/>	<input checked="" type="checkbox"/>	<input checked="" type="checkbox"/>
دراسة بيئة المشروع (للمشروعات الصناعية)	تم التسليم			
محضر الإستلام الإبتدائي				
الشهادات المعتمدة للمشروع				
الهدف من المشروع	المحافظة علي تحسين التربة وخدمة الصرف الصحي			
عدد العمالة بالمشروع	عمالة مباشرة	عمالة غير مباشرة		
	٥٠	١٠		
رأي المحافظ (نوع الإفتتاح)				
إعتماد المحافظ				

(حكومي)

(قطاع الصرف الصحي)



اسم المشروع	صرف صحي ميت سهيل
جهة تمويل المشروع	وزارة التخطيط
الوزارة التابع لها المشروع	وزارة الاسكان
جهة الولاية للأرض المقام عليها المشروع	شركة مياه الشرب والصرف الصحي بالشرقية
جهة الإشراف	الهيئة القومية لمياه الشرب والصرف الصحي
الشركة المنفذة	شركة المقاولات المصرية
استشاري المشروع (مالك)	الادارة المركزية للتصميمات بالهيئة القومية لمياه الشرب والصرف الصحي
استشاري المشروع (مقاول)	المكتب الاستشاري (احمد حلمي)
المكونات التفصيلية ووصف المشروع	محطة رفع +خطوط انحدار +خط طرد
مدة تنفيذ المشروع	٣٠ شهر
تاريخ البدء	٢٠٢٠/٦
تاريخ الانتهاء التعاقدى	٢٠٢٢/١٢
تاريخ الانتهاء الفعلى	٢٠٢٢/١٢
القيمة التقديرية للمشروع	١٠ مليون جنيه
قيمة التجاوز	٥ مليون جنيه
القيمة الإجمالية	١٥ مليون جنيه

موقف المصادر الأساسية للمشروع

موقف الربط علي المرافق الأساسية	طرق	صرف	مياه	كهرباء
<input checked="" type="checkbox"/>	<input checked="" type="checkbox"/>	<input checked="" type="checkbox"/>	<input checked="" type="checkbox"/>	<input checked="" type="checkbox"/>
دراسة بيئة المشروع (للمشروعات الصناعية)				
محضر الإستلام الإبتدائي				جاري
الشهادات المعتمدة للمشروع				
الهدف من المشروع				المحافظة علي تحسين التربة وخدمة الصرف الصحي
عدد العمالة بالمشروع				عمالة غير مباشرة ١٠
				عمالة مباشرة ٦٠
رأي المحافظ (نوع الإفتتاح)				
إعتماد المحافظ				

(حكومي)

(قطاع الصرف الصحي)



اسم المشروع	صرف صحي عوض الله حجازي
جهة تمويل المشروع	وزارة التخطيط
الوزارة التابع لها المشروع	وزارة الاسكان
جهة الولاية للأرض المقام عليها المشروع	شركة مياه الشرب والصرف الصحي بالشرقية
جهة الإشراف	الهيئة القومية لمياه الشرب والصرف الصحي
الشركة المنفذة	مصنع المحركات
استشاري المشروع (مالك)	الإدارة المركزية للتصميمات بالهيئة القومية لمياه الشرب والصرف الصحي
استشاري المشروع (مقاول)	المكتب الاستشاري (احمد حلمي)
المكونات التفصيلية ووصف المشروع	محطة رفع + خطوط انحدار + خط طرد
مدة تنفيذ المشروع	٢٤ شهر
تاريخ البدء	٢٠١٩/٧
تاريخ الانتهاء التعاقدى	٢٠٢١/٧
تاريخ الانتهاء الفعلي	٢٠٢١/٧
القيمة التقديرية للمشروع	١٠ مليون جنيه
قيمة التجاوز	٥ مليون جنيه
القيمة الإجمالية	١٥ مليون جنيه

موقف المصادر الأساسية للمشروع

موقف الربط علي المرافق الأساسية	مياه	صرف	طرق	كهرباء
<input checked="" type="checkbox"/>	<input checked="" type="checkbox"/>	<input checked="" type="checkbox"/>	<input checked="" type="checkbox"/>	<input checked="" type="checkbox"/>
دراسة بيئة المشروع (للمشروعات الصناعية)	تم التسليم			
محضر الإستلام الإبتدائي				
الشهادات المعتمدة للمشروع				
الهدف من المشروع	المحافظة علي تحسين التربة وخدمة الصرف الصحي			
عدد العمالة بالمشروع	عمالة مباشرة	عمالة غير مباشرة		
	٦٠	١٠		
رأي المحافظ (نوع الإفتتاح)				
إعتماد المحافظ				

(حكومي)

(قطاع الصرف الصحي)



اسم المشروع	صرف صحي يوسف سلامة
جهة تمويل المشروع	وزارة التخطيط
الوزارة التابع لها المشروع	وزارة الاسكان
جهة الولاية للأرض المقام عليها المشروع	شركة مياه الشرب والصرف الصحي بالشرقية
جهة الإشراف	الهيئة القومية لمياه الشرب والصرف الصحي
الشركة المنفذة	مصنع المحركات
استشاري المشروع (مالك)	الإدارة المركزية للتصميمات بالهيئة القومية لمياه الشرب والصرف الصحي
استشاري المشروع (مقاول)	المكتب الاستشاري (احمد حلمي)
المكونات التفصيلية ووصف المشروع	محطة رفع + خطوط انحدار + خط طرد
مدة تنفيذ المشروع	٢٤ شهر
تاريخ البدء	٢٠٢٠/١
تاريخ الانتهاء التعاقدى	٢٠٢٢/١
تاريخ الانتهاء الفعلي	٢٠٢٢/١
القيمة التقديرية للمشروع	١٠ مليون جنيه
قيمة التجاوز	٥ مليون جنيه
القيمة الإجمالية	١٥ مليون جنيه

موقف المصادر الأساسية للمشروع

موقف الربط علي المرافق الأساسية	طرق	✓	صرف	✓	مياه	✓	كهرباء	✓
دراسة بيئة المشروع (للمشروعات الصناعية)								
محضر الإستلام الإبتدائي	تم التسليم							
الشهادات المعتمدة للمشروع								
الهدف من المشروع	المحافظة علي تحسين التربة وخدمة الصرف الصحي							
عدد العمالة بالمشروع	عمالة مباشرة		٦٠		عمالة غير مباشرة		١٠	
رأي المحافظ (نوع الإفتتاح)								
إعتماد المحافظ								

(حكومي)

(قطاع الصرف الصحي)



اسم المشروع	انشاء محطة معالجة ثنائية لقريتي ابراش وكفر ابراش
جهة تمويل المشروع	وزارة التخطيط
الوزارة التابع لها المشروع	وزارة الاسكان
جهة الولاية للأرض المقام عليها المشروع	شركة مياه الشرب والصرف الصحي بالشرقية
جهة الإشراف	الهيئة القومية لمياه الشرب والصرف الصحي
الشركة المنفذة	شركة كير
استشاري المشروع (مالك)	الادارة المركزية للتصميمات بالهيئة القومية لمياه الشرب والصرف الصحي
استشاري المشروع (مقاول)	المكتب الاستشاري (احمد حلمي)
المكونات التفصيلية ووصف المشروع	محطة مياه بطاقة ١٢ الف م ^٣ /يوم
مدة تنفيذ المشروع	٢٤ شهر
تاريخ البدء	٢٠٢٠/١٢
تاريخ الانتهاء التعاقدى	٢٠٢٣/١٢
تاريخ الانتهاء الفعلي	٢٠٢٣/١٢
القيمة التقديرية للمشروع	٣٠٠ مليون جنيه
قيمة التجاوز	٥٠ مليون جنيه
القيمة الإجمالية	٣٥٠ مليون جنيه

موقف المصادر الأساسية للمشروع

موقف الربط علي المرافق الأساسية	طرق	صرف	مياه	كهرباء
دراسة بيئة المشروع (للمشروعات الصناعية)	<input checked="" type="checkbox"/>	<input checked="" type="checkbox"/>	<input checked="" type="checkbox"/>	<input checked="" type="checkbox"/>
محضر الإستلام الإبتدائي				تم
الشهادات المعتمدة للمشروع				
الهدف من المشروع				خدمة الصرف الصحي
عدد العمالة بالمشروع				عمالة غير مباشرة ٥٠
				عمالة مباشرة ٣٠٠
رأي المحافظ (نوع الإفتتاح)				
إعتماد المحافظ				

(حكومي)

(قطاع الصرف الصحي)



اسم المشروع	انشاء محطة معالجة ثنائية لقرية التلين والقبه
جهة تمويل المشروع	وزارة التخطيط
الوزارة التابع لها المشروع	وزارة الاسكان
جهة الولاية للأرض المقام عليها المشروع	شركة مياه الشرب والصرف الصحي بالشرقية
جهة الإشراف	الهيئة القومية لمياه الشرب والصرف الصحي
الشركة المنفذة	شركة المقاولون العرب
استشاري المشروع (مالك)	الإدارة المركزية للتصميمات بالهيئة القومية لمياه الشرب والصرف الصحي
استشاري المشروع (مقاول)	المكتب الاستشاري (يونتلنيز)
المكونات التفصيلية ووصف المشروع	محطة مياه بطاقة ١٢ الف م ^٣ /يوم
مدة تنفيذ المشروع	٢٤ شهر
تاريخ البدء	٢٠٢٠/١٢
تاريخ الانتهاء التعاقدى	٢٠٢٣/١٢
تاريخ الانتهاء الفعلي	٢٠٢٣/١٢
القيمة التقديرية للمشروع	٣٠٠ مليون جنيه
قيمة التجاوز	٥٠ مليون جنيه
القيمة الإجمالية	٣٥٠ مليون جنيه

موقف المصادر الأساسية للمشروع

موقف الربط علي المرافق الأساسية	طرق	صرف	مياه	كهرباء
	<input checked="" type="checkbox"/>	<input checked="" type="checkbox"/>	<input checked="" type="checkbox"/>	<input checked="" type="checkbox"/>
دراسة بيئة المشروع (للمشروعات الصناعية)				
محضر الإستلام الإبتدائي				جاري
الشهادات المعتمدة للمشروع				
الهدف من المشروع				خدمة الصرف الصحي
عدد العمالة بالمشروع			عمالة مباشرة ٣٠٠	عمالة غير مباشرة ٥٠
رأي المحافظ (نوع الإفتتاح)				
إعتماد المحافظ				

(حكومي)

(قطاع الصرف الصحي)



اسم المشروع	انشاء محطة معالجة سنهاوا
جهة تمويل المشروع	وزارة التخطيط
الوزارة التابع لها المشروع	وزارة الاسكان
جهة الولاية للأرض المقام عليها المشروع	شركة مياه الشرب والصرف الصحي بالشرقية
جهة الإشراف	الهيئة القومية لمياه الشرب والصرف الصحي
الشركة المنفذة	شركة مصر لاعمال الاسمنت المسلح
استشاري المشروع (مالك)	الادارة المركزية للتصميمات بالهيئة القومية لمياه الشرب والصرف الصحي
استشاري المشروع (مقاول)	المكتب الاستشاري (يوتلتيز)
المكونات التفصيلية ووصف المشروع	محطة مياه بطاقة ١٢ الف م ^٣ /يوم
مدة تنفيذ المشروع	٣٦ شهر
تاريخ البدء	٢٠٢٠/١٢
تاريخ الانتهاء التعاقدى	٢٠٢٣/١٢
تاريخ الانتهاء الفعلي	٢٠٢٣/١٢
القيمة التقديرية للمشروع	٣٠٠ مليون جنيه
قيمة التجاوز	٥٠ مليون جنيه
القيمة الإجمالية	٣٥٠ مليون جنيه

موقف المصادر الأساسية للمشروع

موقف الربط علي المرافق الأساسية	طرق <input checked="" type="checkbox"/>	صرف <input checked="" type="checkbox"/>	مياه <input checked="" type="checkbox"/>	كهرباء <input checked="" type="checkbox"/>
دراسة بيئة المشروع (للمشروعات الصناعية)				
محضر الإستلام الإبتدائي				جاري
الشهادات المعتمدة للمشروع				
الهدف من المشروع				تحسين خدمة الصرف الصحي
عدد العمالة بالمشروع				عمالة غير مباشرة ٥٠
رأي المحافظ (نوع الإفتتاح)				عمالة مباشرة ٣٠٠
إعتماد المحافظ				

(حكومي)

(قطاع الصرف الصحي)



اسم المشروع	صرف صحي ابوحاكم
جهة تمويل المشروع	وزارة التخطيط
الوزارة التابع لها المشروع	وزارة الاسكان
جهة الولاية للأرض المقام عليها المشروع	شركة مياه الشرب والصرف الصحي بالشرقية
جهة الإشراف	الهيئة القومية لمياه الشرب والصرف الصحي
الشركة المنفذة	المقاولات المصرية
استشاري المشروع (مالك)	الادارة المركزية للتصميمات بالهيئة القومية لمياه الشرب والصرف الصحي
استشاري المشروع (مقاول)	المكتب الاستشاري (احمد حلمي)
المكونات التفصيلية ووصف المشروع	محطة رفع +خطوط انحدار +خط طرد
مدة تنفيذ المشروع	٢٤ شهر
تاريخ البدء	٢٠٢٠/١٢
تاريخ الانتهاء التعاقدى	٢٠٢٢/١٢
تاريخ الانتهاء الفعلى	٢٠٢٢/١٢
القيمة التقديرية للمشروع	١٠ مليون جنيه
قيمة التجاوز	٥ مليون جنيه
القيمة الإجمالية	١٥ مليون جنيه

موقف المصادر الأساسية للمشروع

موقف الربط علي المرافق الأساسية	طرق	صرف	مياه	كهرباء
	<input checked="" type="checkbox"/>	<input checked="" type="checkbox"/>	<input checked="" type="checkbox"/>	<input checked="" type="checkbox"/>
دراسة بيئة المشروع (للمشروعات الصناعية)				
محضر الإستلام الإبتدائي				تم
الشهادات المعتمدة للمشروع				
الهدف من المشروع				المحافظة علي تحسين التربة وخدمة الصرف الصحي
عدد العمالة بالمشروع				عمالة غير مباشرة ١٥
				عمالة مباشرة ٦٠
رأي المحافظ (نوع الإفتتاح)				
إعتماد المحافظ				

(حكومي)

(قطاع الصرف الصحي)



اسم المشروع	محطة معالجة مياه الصرف الصحي (مرحلة ثانية) الجديدة
جهة تمويل المشروع	هيئة المجتمعات العمرانية الجديدة
الوزارة التابع لها المشروع	وزارة الاسكان والمرافق والمجتمعات العمرانية
جهة الولاية للأرض المقام عليها المشروع	جهاز تنمية مدينة الصالحية الجديدة
جهة الإشراف	جهاز تنمية مدينة الصالحية الجديدة
الشركة المنفذة	شركة جمعية البحيرة لرصف الطرق والمرافق
استشاري المشروع (مالك)	جهاز تنمية مدينة الصالحية الجديدة
استشاري المشروع (مقاول)	جهاز تنمية مدينة الصالحية الجديدة
المكونات التفصيلية ووصف المشروع	انشاء خزانات ترسيب ابتدائي وخزانات تهوية وخزانات ترسيب نهائي واحواض تجفيف الحمأة
مدة تنفيذ المشروع	٣٠ شهر
تاريخ البدء	17/3/2013
تاريخ الانتهاء التعاقدى	16/9/2015
تاريخ الانتهاء الفعلي	15/9/2015
القيمة التقديرية للمشروع	٣٦ مليون
القيمة التقديرية للأرض	٩ مليون
القيمة الإجمالية	٤٥ مليون

موقف المصادر الأساسية للمشروع

موقف الربط علي المرافق الأساسية	طرق	صرف	مياه	كهرباء
دراسة بيئة المشروع (للمشروعات الصناعية)	<input checked="" type="checkbox"/>	<input checked="" type="checkbox"/>	<input checked="" type="checkbox"/>	<input checked="" type="checkbox"/>
محضر الإستلام الإبتدائي				
الشهادات المعتمدة للمشروع				
الهدف من المشروع				
عدد العمالة بالمشروع			عمالة مباشرة ٥٠	عمالة غير مباشرة ٧
رأي المحافظ (نوع الإفتتاح)				
إعتماد المحافظ				

(حكومي)

(قطاع الصرف الصحي)

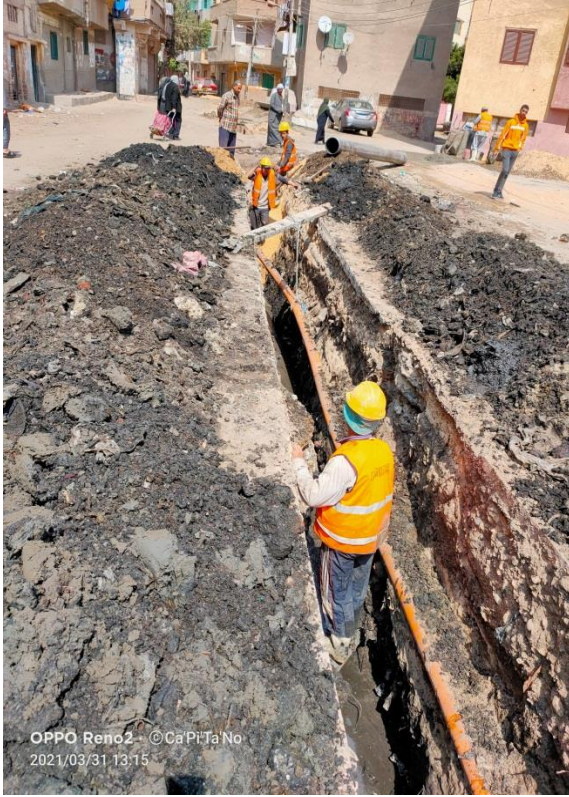

اسم المشروع	احلال وتجديد خطوط صرف صحي حي اول الزقازيق
جهة تمويل المشروع	جهاز تنمية المشروعات المتوسطة والصغيرة ومتناهية الصغر (منحة الاتحاد الاوربي)
الوزارة التابع لها المشروع	وزارة الاسكان
جهة الولاية للأرض المقام عليها المشروع	المحافظة
جهة الإشراف	شركة مياه الشرب والصرف الصحي بالشرقية
الشركة المنفذة	الياسمين للمقاولات (السيد محمد محمد)
استشاري المشروع (مالك)	مكتب سويكو للاستشارات
استشاري المشروع (مقاول)	
المكونات التفصيلية ووصف المشروع	احلال وتجديد خطوط صرف صحي
مدة تنفيذ المشروع	٦ شهور
تاريخ البدء	٢٠٢١/٠٣/١٠
تاريخ الانتهاء التعاقدى	٢٠٢١/٠٩/٠٩
تاريخ الانتهاء الفعلي	٢٠٢١/٠٩/٠٩
القيمة التقديرية للمشروع	٣٩٣.٠٠٠ جنية
قيمة التجاوز	٣٣٦٠ جنية
القيمة الإجمالية	٣٩٣٣٣٦٠ جنية
قيمة تقديرية للاراضى	شوارع

موقف المصادر الأساسية للمشروع

موقف الربط علي المرافق الأساسية	طرق <input checked="" type="checkbox"/>	صرف <input checked="" type="checkbox"/>	مياه <input checked="" type="checkbox"/>	كهرباء <input checked="" type="checkbox"/>
دراسة بيئة المشروع (للمشروعات الصناعية)	✓			
محضر الإستلام الإبتدائي	تم بتاريخ ٢٠٢١/٠٩/٠٩			
الشهادات المعتمدة للمشروع				
الهدف من المشروع	تشغيل عمالة وتحسين مستوى المعيشة للمواطن لخدمات الصرف الصحي			
عدد العمالة بالمشروع	عمالة مباشرة	عمالة غير مباشرة		
	٦٠	٣٠		
رأي المحافظ (نوع الإفتتاح)				
إعتماد المحافظ				

(حكومي)

(قطاع الصرف الصحي)



اسم المشروع	احلال وتجديد خطوط صرف صحي حي ثان الزقازيق
جهة تمويل المشروع	جهاز تنمية المشروعات المتوسطة والصغيرة ومتناهية الصغر (منحة الاتحاد الاوربي)
الوزارة التابع لها المشروع	وزارة الاسكان
جهة الولاية للأرض المقام عليها المشروع	المحافظة
جهة الإشراف	شركة مياه الشرب والصرف الصحي بالشرقية
الشركة المنفذة	السيد محمد السيد سلامة
استشاري المشروع (مالك)	مكتب سويكو للاستشارات
استشاري المشروع (مقاول)	احلال وتجديد خطوط صرف صحي
المكونات التفصيلية ووصف المشروع	احلال وتجديد خطوط صرف صحي
مدة تنفيذ المشروع	٨ شهور
تاريخ البدء	٢٠٢١/٠٣/١١
تاريخ الانتهاء التعاقدى	٢٠٢١/١١/١٠
تاريخ الانتهاء الفعلي	٢٠٢٢/١/١٠
القيمة التقديرية للمشروع	٧,٤ مليون
قيمة التجاوز	١,٦ مليون
القيمة الإجمالية	٩ مليون

موقف المصادر الأساسية للمشروع

موقف الربط علي المرافق الأساسية	طرق <input checked="" type="checkbox"/>	صرف <input checked="" type="checkbox"/>	مياه <input checked="" type="checkbox"/>	كهرباء <input checked="" type="checkbox"/>
دراسة بيئة المشروع (للمشروعات الصناعية)	✓			
محضر الإستلام الإبتدائي	تم بتاريخ ٢٠٢٢/١/١٠			
الشهادات المعتمدة للمشروع				
الهدف من المشروع	تشغيل عمالة وتحسين مستوى المعيشة للمواطن لخدمات الصرف الصحي			
عدد العمالة بالمشروع	عمالة مباشرة	عمالة غير مباشرة		
	١٢٠	٦٠		
رأي المحافظ (نوع الإفتتاح)				
إعتماد المحافظ				

كارت المشروع (حكومي)

البيانات الأساسية للمشروع



توسعات صرف صحي الزقازيق	اسم المشروع
وزارة الاسكان والمرافق	جهة تمويل المشروع
التنمية المحلية	الوزارة التابع لها المشروع
وزارة الاسكان والمرافق	جهة الولاية للأرض المقام عليها المشروع
الجهاز التنفيذي لمياه الشرب والصرف الصحي	جهة الإشراف
المقاولون العرب	الشركة المنفذة
الإدارة المركزية للتصميمات بالهيئة	استشاري المشروع (مالك)
توسعات محطة معالجة +١٦ رافع	استشاري المشروع (مقاول)
٣٦ شهر	المكونات التفصيلية ووصف المشروع
٢٠١٩/٤	مدة تنفيذ المشروع
٢٠٢٢/٤	تاريخ البدء
٢٠٢٢/٤	تاريخ الانتهاء التعاقدى
١,٢ مليار	تاريخ الانتهاء الفعلي
لا يوجد	القيمة التقديرية للمشروع
١,٢ مليار (شاملة قيمة الارض)	قيمة التجاوز
	القيمة الإجمالية

موقف المصادر الأساسية للمشروع

كهرباء <input checked="" type="checkbox"/>	مياه <input checked="" type="checkbox"/>	صرف <input checked="" type="checkbox"/>	طرق <input checked="" type="checkbox"/>	موقف الربط علي المرافق الأساسية
				دراسة بيئة المشروع (للمشروعات الصناعية)
تم التسليم الإبتدائي				محضر الإستلام الإبتدائي
جاهز				الشهادات المعتمدة للمشروع
زيادة عدد المستخدمين من خدمة الصرف الصحي				الهدف من المشروع
عمالة غير مباشرة ٣٠	عمالة مباشرة ٢٠٠			عدد العمالة بالمشروع
فيديو كونفرانس				رأي المحافظ (نوع الإفتتاح)
				إعتماد المحافظ